

# Foreløpig resultat 2022

Styremøte 27. februar

# Status per desember

Områder	Mål	Denne måned	Forrige måned	Utvikling
<b>Fristbrudd avviklede</b>	<b>Mål</b>	<b>Faktisk</b>	<b>Faktisk</b>	
Somatikk	0	9,1 %	9,4 %	↑
VOP	0	2,0 %	2,5 %	↑
BUP	0	2,4 %	1,2 %	↓
TSB	0	0,0 %	0,0 %	↑
<b>Ventetid avviklede</b>	<b>Mål</b>	<b>Faktisk</b>	<b>Faktisk</b>	
Somatikk	54	60	68	↑
VOP	40	45	49	↑
BUP	35	47	43	↓
TSB	30	20	22	↑
<b>Andel passert planlagt tid</b>	<b>Mål</b>	<b>Faktisk</b>	<b>Faktisk</b>	
Andel passert planlagt tid	95 %	85,3 %	86,1 %	↓
<b>Korridorpasienter og belegg</b>	<b>Mål</b>	<b>Faktisk</b>	<b>Faktisk</b>	
Andel korridorpasienter	0 %	1,7 %	2,0 %	↑
Gjennomsnittlig belegg	90 %	97,0 %	98,0 %	↑
<b>Andel avviste henvisninger</b>	<b>Mål</b>	<b>Faktisk</b>	<b>Faktisk</b>	
BUP	20 %	22,5 %	13,2 %	↓
VOP	20 %	20,8 %	22,5 %	↑
<b>Økonomi</b>	<b>Mål</b>	<b>Faktisk</b>	<b>Faktisk</b>	
Resultat akkumulert	20	-113,6	-204	↑

# Ventetid SØ

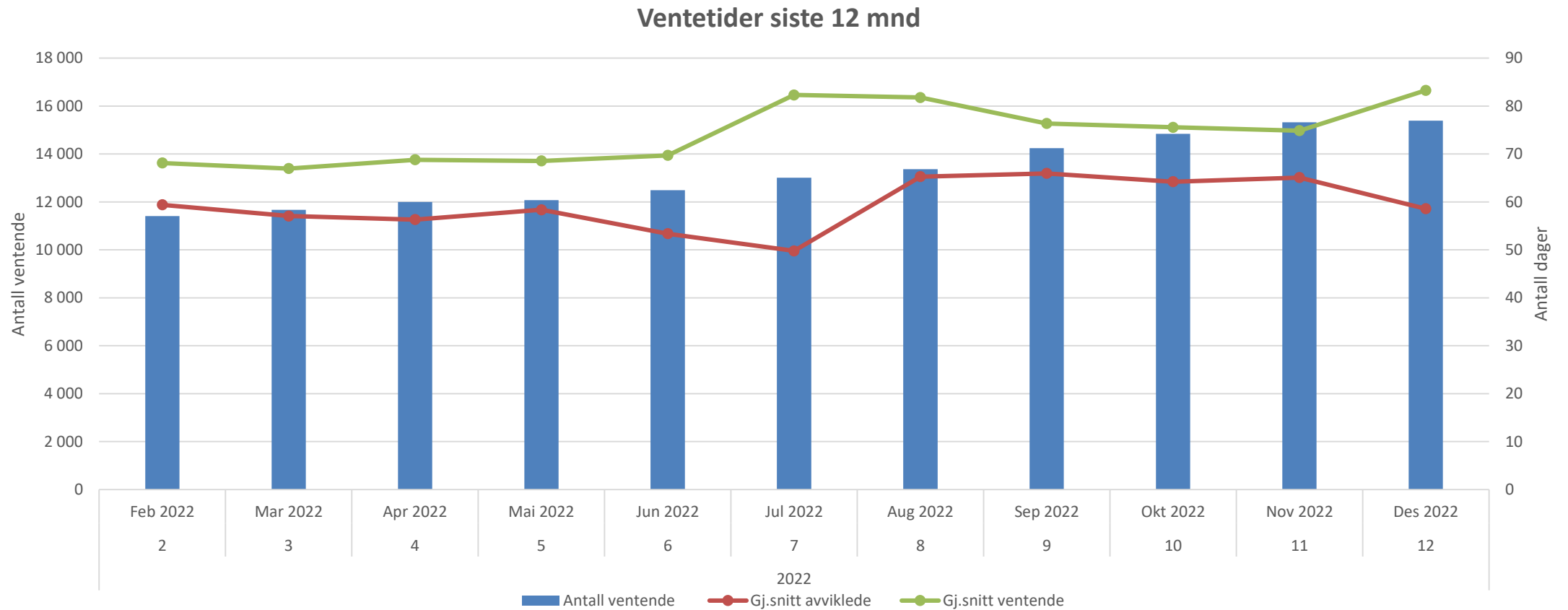

# Ventetid somatikk

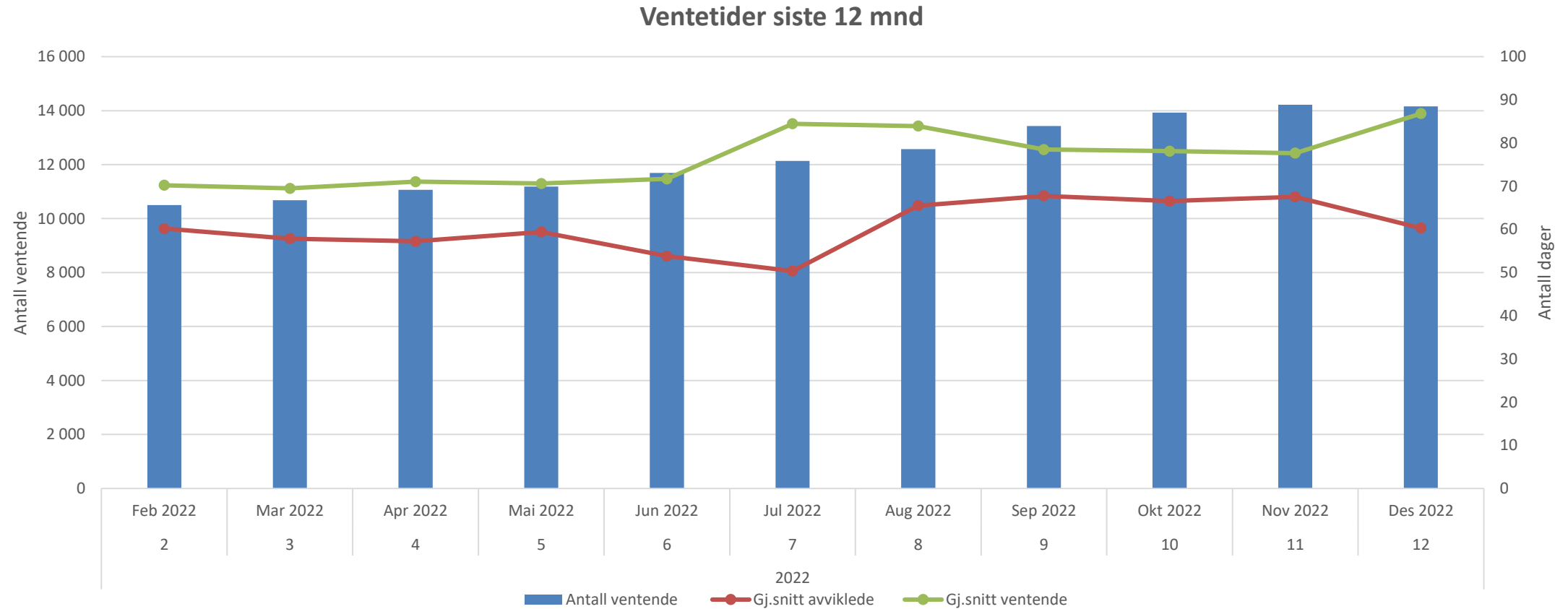

# Ventetid VOP

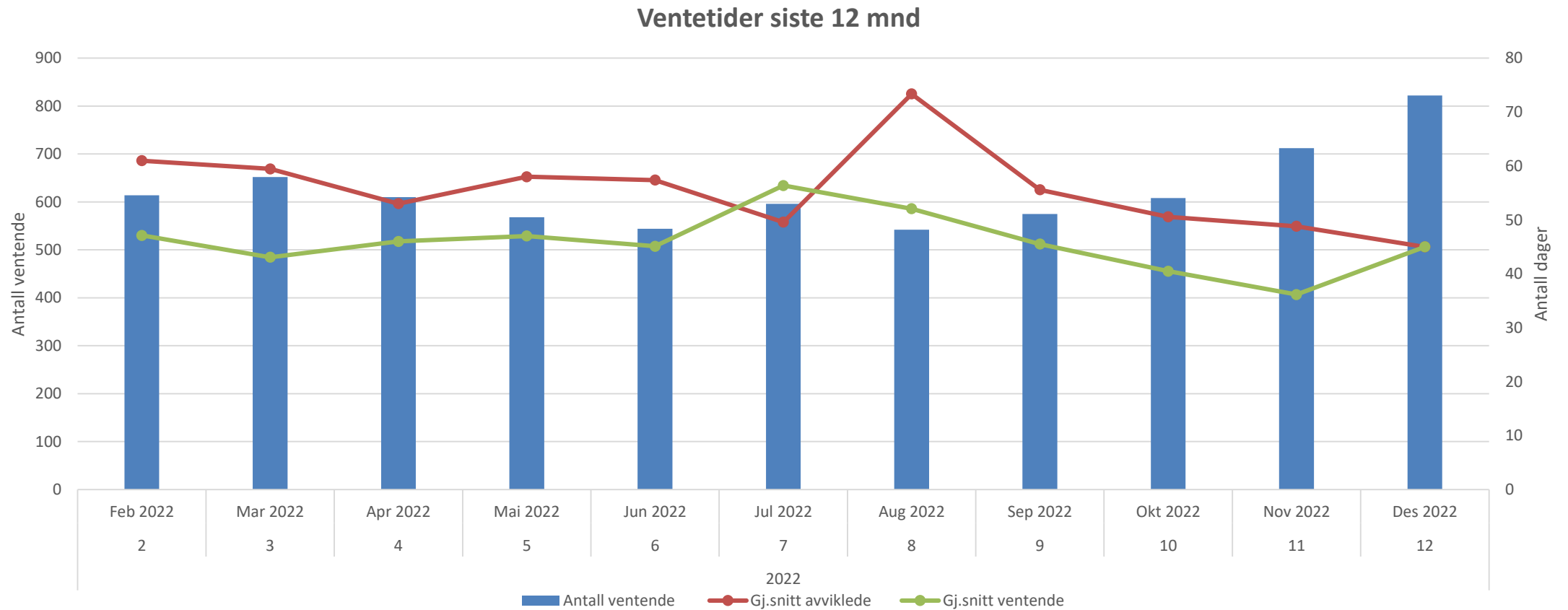

# Ventetid BUP

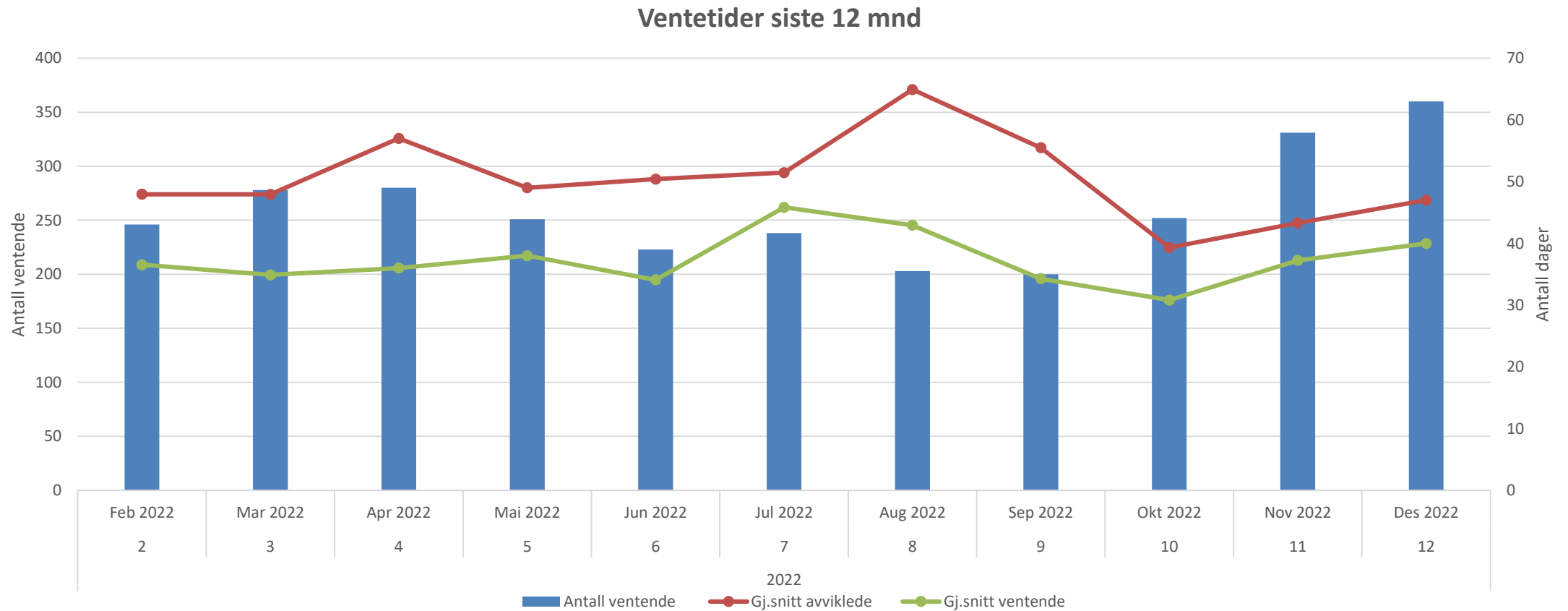

# Ventetid TSB

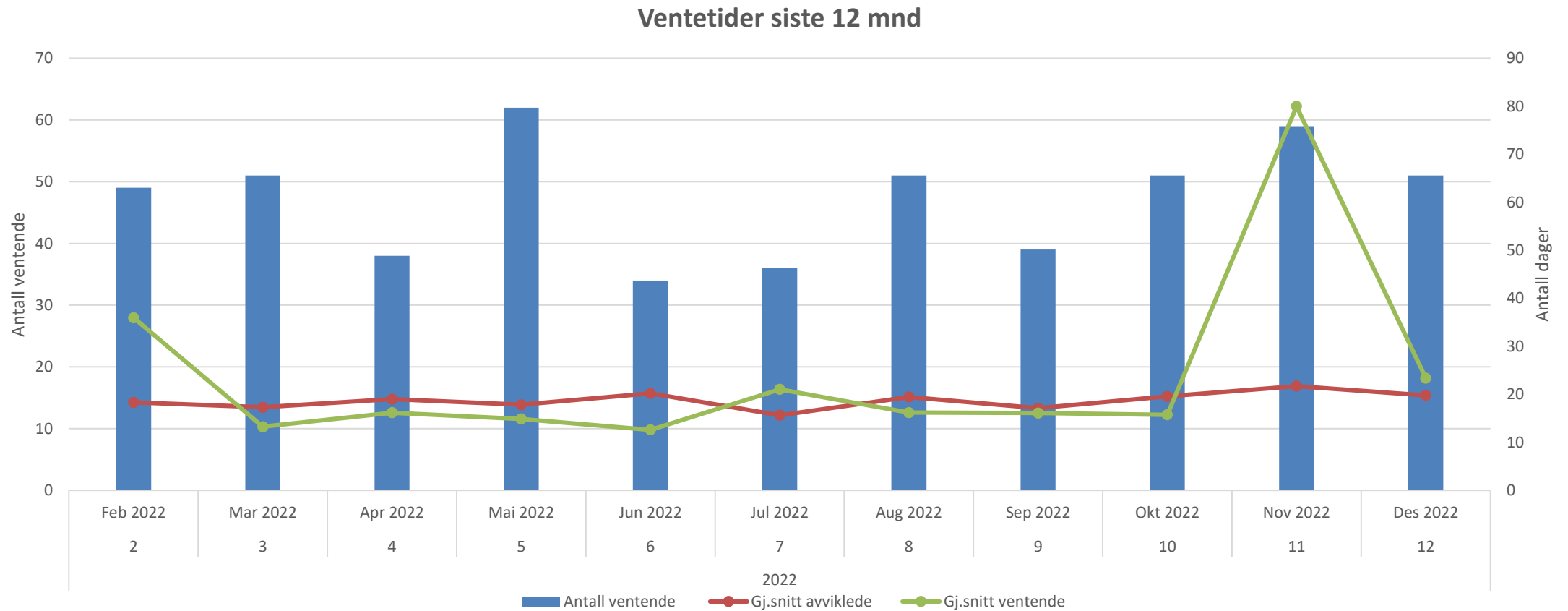

# Ventetid HSØ november

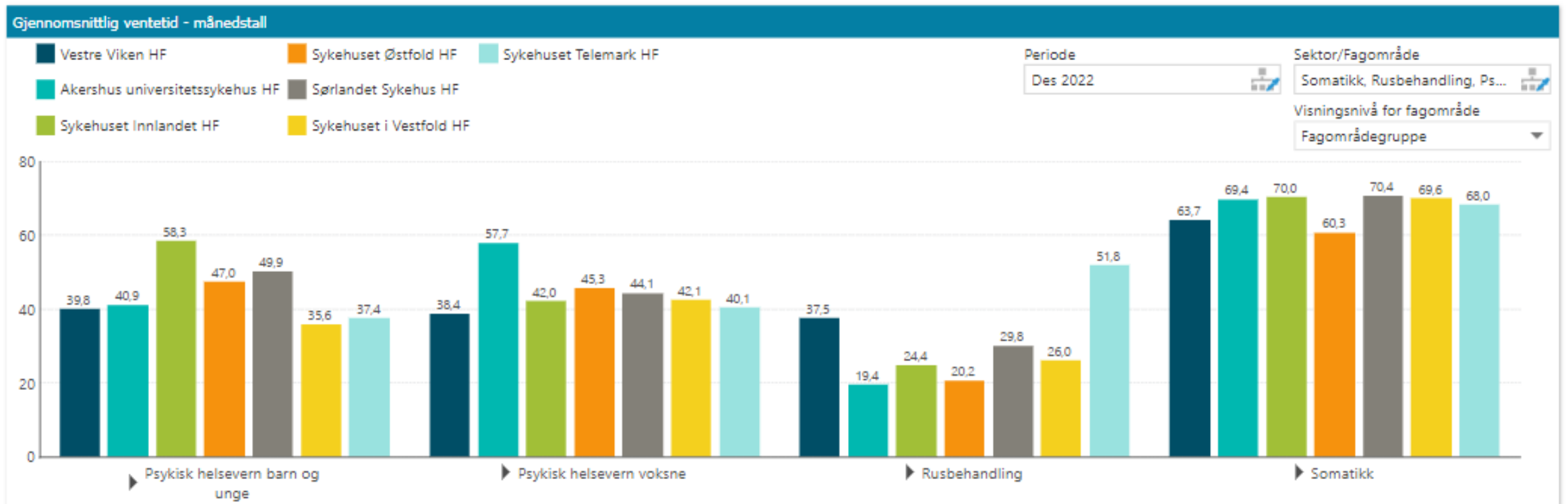



# Fristbrudd avviklede

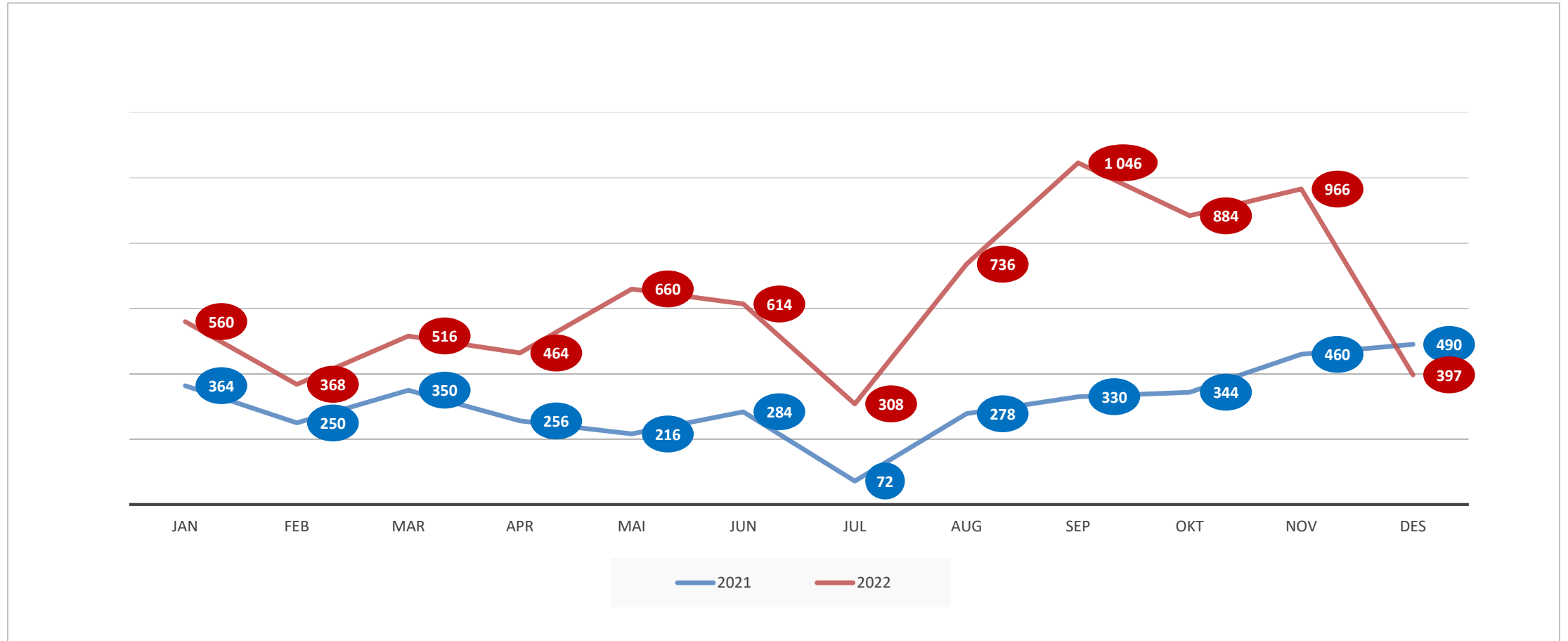

# Andel fristbrudd - avviklede

Andel fristbrudd pasienter helsehjelp påstartet	Desember 2022					HiA 2022	HiA 2021	HiA 2020	2021	2020
	Somatikk	VOP	BUP	TSB	Totalt					
Akershus universitetssykehus	10,4 %	11,8 %	1,3 %	1,4 %	10,1 %	9,3 %	6,4 %	7,4 %	6,4 %	7,4 %
Oslo universitetssykehus	4,2 %	1,0 %	1,0 %	0,0 %	4,0 %	3,9 %	2,0 %	5,0 %	2,0 %	5,0 %
Sunnaas sykehus	0,0 %	0,0 %	0,0 %	0,0 %	0,0 %	0,1 %	0,0 %	3,8 %	0,0 %	3,8 %
Sykehuset i Vestfold	6,5 %	0,0 %	0,0 %	0,0 %	5,7 %	6,0 %	2,1 %	4,8 %	2,1 %	4,8 %
Sykehuset Innlandet	8,1 %	2,7 %	4,3 %	0,0 %	7,8 %	7,2 %	4,2 %	6,5 %	4,2 %	6,5 %
Sykehuset Telemark	4,7 %	0,0 %	0,0 %	0,0 %	4,3 %	4,0 %	1,8 %	4,1 %	1,8 %	4,1 %
Sykehuset Østfold	9,1 %	2,0 %	2,4 %	0,0 %	8,4 %	6,9 %	3,3 %	7,1 %	3,3 %	7,1 %
Sørlandet sykehus	8,5 %	2,2 %	1,1 %	0,0 %	8,0 %	8,8 %	5,1 %	11,0 %	5,1 %	11,0 %
Vestre Viken	4,6 %	0,3 %	0,0 %	0,0 %	4,2 %	3,3 %	1,8 %	4,9 %	1,8 %	4,9 %
Helse Sør-Øst Foretaksgruppen	7,0 %	3,2 %	1,3 %	0,3 %	6,6 %	6,2 %	3,4 %	6,4 %	3,4 %	6,4 %
Betanien Hospital	0,4 %	0,0 %	0,0 %	0,0 %	0,4 %	1,2 %	3,0 %	9,0 %	3,0 %	9,0 %
Diakonhjemmet Sykehus	9,3 %	3,7 %	0,0 %	0,0 %	8,3 %	7,2 %	6,1 %	11,2 %	6,1 %	11,2 %
Lovisenberg Diakonale Sykehus	1,6 %	3,6 %	0,0 %	0,0 %	1,8 %	2,6 %	2,6 %	3,8 %	2,6 %	3,8 %
Martina Hansens Hospital	0,5 %	0,0 %	0,0 %	0,0 %	0,5 %	0,7 %	0,5 %	1,6 %	0,5 %	1,6 %
Revmatismesykehuset	0,0 %	0,0 %	0,0 %	0,0 %	0,0 %	3,1 %	8,2 %	9,8 %	8,2 %	9,8 %
Helse Sør-Øst med private ideelle sykehus	6,7 %	3,3 %	1,3 %	0,3 %	6,3 %	5,9 %	3,4 %	6,4 %	3,4 %	6,4 %
Private institusjoner	28,3 %	1,1 %	0,0 %	7,1 %	24,4 %	21,5 %	9,2 %	5,4 %	9,2 %	5,4 %
Helse Sør-Øst med private ideelle sykehus og private institusjoner	7,1 %	3,2 %	1,3 %	0,9 %	6,7 %	6,4 %	3,6 %	6,4 %	3,6 %	6,4 %

# Fristbrudd ventende

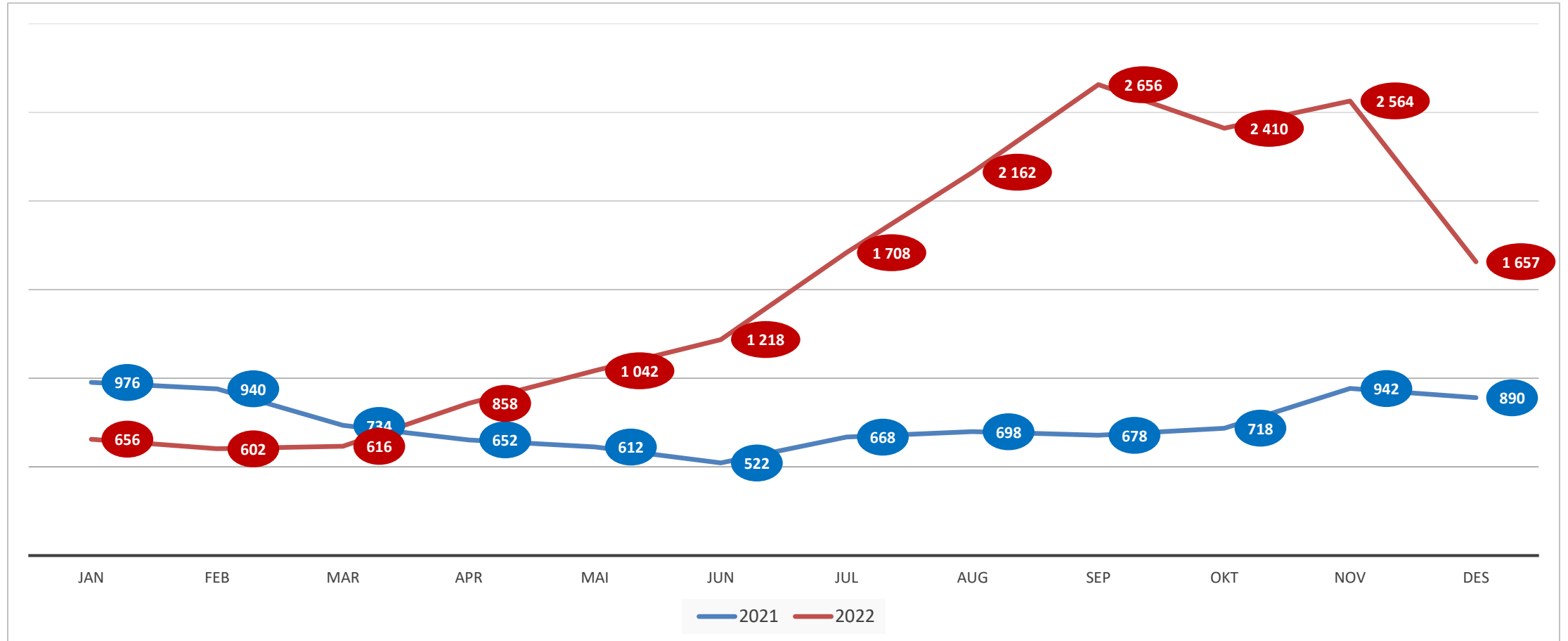

## Antall og andel passerte kontakter per mnd

● Antall kontakter passert ● Andel kontakter passert

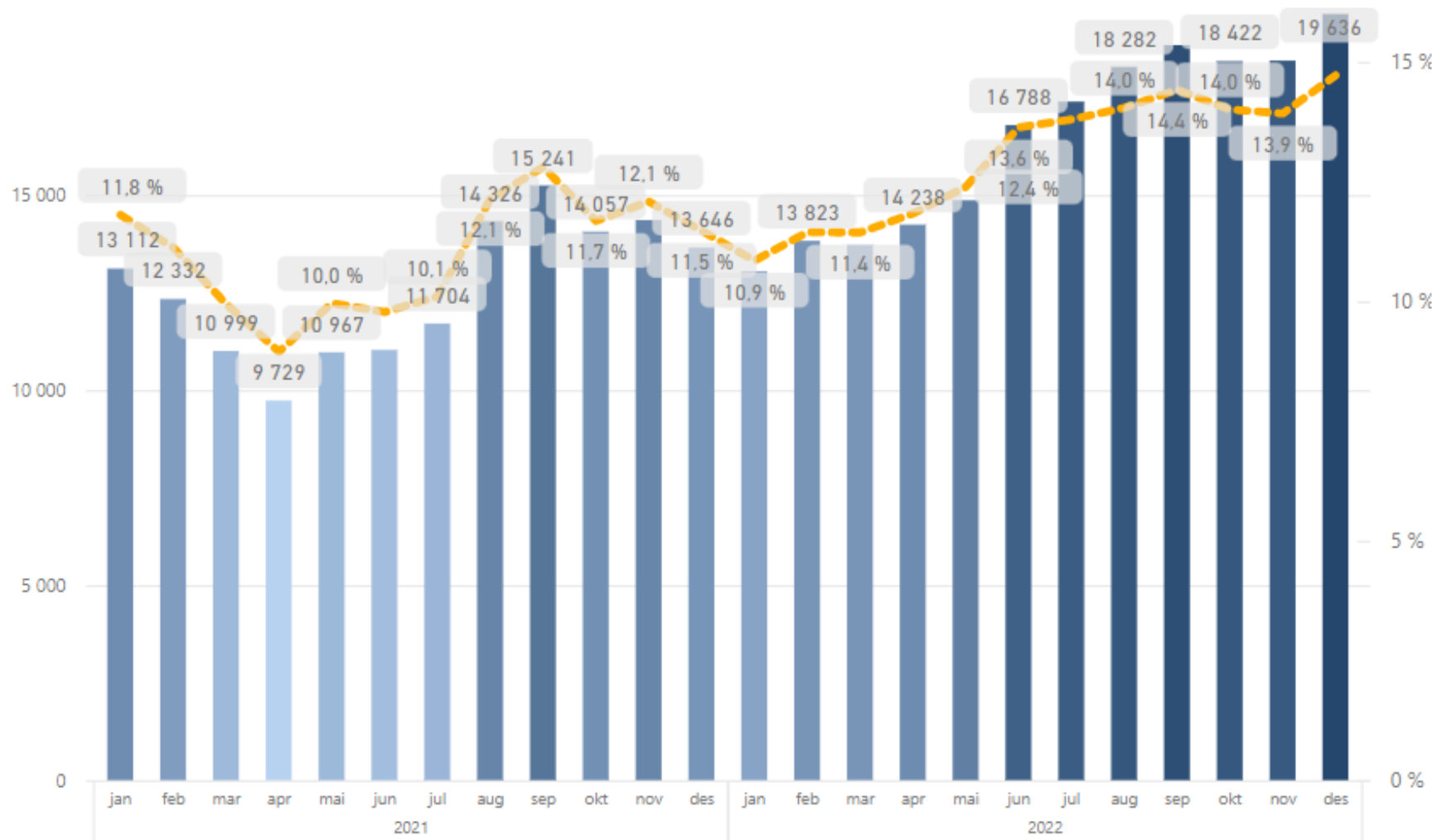

# Passert planlagt tid HSØ

Helseforetaksnavn	Antall planlagte kontakter	Kontakter ikke passert planlagt tid	Kontakter med passert planlagt tid	Andel passert planlagt tid
Akershus Universitetssykehus	180 575	158 640	21 935	12,1 %
Oslo Universitetssykehus	306 877	281 219	25 658	8,4 %
Sykehuset Innlandet	129 878	116 387	13 491	10,4 %
Sykehuset i Vestfold	110 514	92 761	17 753	16,1 %
Sørlandet Sykehus	130 854	113 444	17 410	13,3 %
Sykehuset Telemark	65 476	57 747	7 729	11,8 %
Sykehuset Østfold	133 410	113 774	19 636	14,7 %
Vestre Viken	189 149	167 302	21 847	11,6 %
Sunnaas Sykehus	4 496	4 306	190	4,2 %
Diakonhjemmet Sykehus	39 165	34 543	4 622	11,8 %
Lovisenberg Diakonale Sykehus	50 192	45 304	4 888	9,7 %
Betanien Hospital	10 855	9 670	1 185	10,9 %
Martina Hansen Hospital	16 652	15 618	1 034	6,2 %
Revmatismesykehuset Lillehammer	5 317	4 187	1 130	21,3 %
<b>Totalt</b>	<b>1 373 410</b>	<b>1 214 902</b>	<b>158 508</b>	<b>11,5 %</b>

# Pakkeforløp kreft

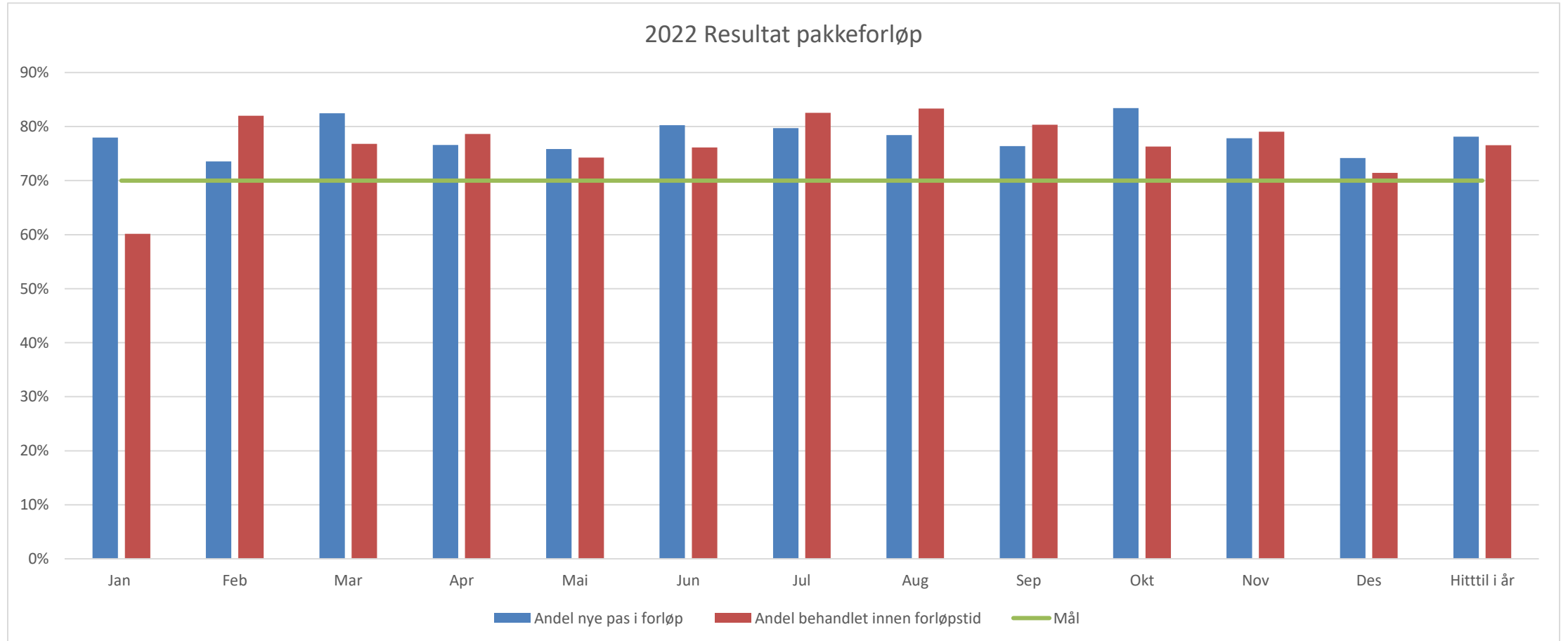

# Måloppnåelse per pakkeforløp

## Januar tom desember 2022 og desember 2022

Pakkeforløp desember 2022	Helse Sør-Øst		Ahus		OUS		SIV		SIHF		STHF		SØHF		SSHF		VWHF		DS		LDS		Antall pasienter desember 2022
	Jan - des 2022	Desember 2022	Jan - des 2022	Desember 2022	Jan - des 2022	Desember 2022	Jan - des 2022	Desember 2022	Jan - des 2022	Desember 2022	Jan - des 2022	Desember 2022	Jan - des 2022	Desember 2022	Jan - des 2022	Desember 2022	Jan - des 2022	Desember 2022	Jan - des 2022	Desember 2022	Jan - des 2022	Desember 2022	
Blærekreft	90 %	83 %	91 %	75 %	87 %	80 %	94 %	80 %	90 %	100 %	90 %	100 %	91 %	67 %	89 %	90 %	89 %	92 %					64
Brystkreft	73 %	74 %	73 %	75 %	69 %	81 %	75 %	64 %	89 %	88 %	86 %	100 %	80 %	74 %	67 %	56 %	65 %	59 %	0 %		100 %		242
Buspyttkjertelkreft	51 %	56 %	53 %	25 %	50 %	100 %	40 %		56 %	50 %	33 %		50 %	100 %	79 %		41 %	100 %	100 %		75 %		9
Eggstokkreft (ovarial)	67 %	92 %	67 %	100 %	74 %	100 %	83 %	100 %	45 %		64 %		86 %	100 %	40 %	50 %	63 %	100 %	50 %				13
Galleveiskreft	67 %		38 %		82 %		0 %		100 %		67 %		100 %		80 %		43 %				50 %		
Hjernekreft	73 %	33 %	73 %		79 %	44 %	60 %	0 %	50 %				71 %	33 %	89 %		58 %	25 %			0 %	0 %	18
Hode- halskreft	60 %	43 %			62 %	42 %			45 %	50 %													40
Kreft hos barn	83 %	100 %	90 %		82 %	100 %	100 %				50 %												1
Kreft i spiserør og magesekk	67 %	82 %	70 %	67 %	79 %	100 %	53 %		71 %	100 %	38 %	100 %	67 %	0 %	71 %		66 %	100 %	100 %		50 %		11
Livmorkalskreft (cervix)	64 %	78 %	56 %		76 %	75 %	75 %		56 %	50 %	75 %	100 %	64 %	100 %	50 %	100 %	65 %						9
Livmorkreft (endometri)	67 %	73 %	71 %	67 %	71 %	71 %	77 %	100 %	63 %	50 %	67 %	0 %	74 %	75 %	45 %	0 %	59 %	88 %					33
Lungekreft	57 %	57 %	70 %	78 %	50 %	42 %	60 %	80 %	46 %	43 %	54 %	33 %	60 %	58 %	56 %	14 %	49 %	64 %	52 %	67 %	50 %	100 %	79
Lymfomer	49 %	45 %	45 %	17 %	74 %	82 %	34 %		25 %	0 %	53 %	0 %	25 %	0 %	54 %	67 %	41 %	20 %	17 %		57 %	100 %	31
Malignt melanom	93 %	94 %	86 %	94 %	95 %	93 %	94 %	100 %	87 %	70 %	98 %	100 %	96 %	92 %	92 %	100 %	94 %	95 %	100 %	100 %	100 %		136
Myelomatose	78 %	100 %	75 %	100 %	74 %	100 %	82 %	100 %	78 %		92 %	100 %	80 %	100 %	33 %		100 %	100 %	67 %		67 %		8
Nevroendokrine svulster	91 %	80 %	75 %	50 %	97 %		100 %				100 %				100 %	100 %	80 %	100 %	100 %				5
Nyrekreft	57 %	61 %	50 %	43 %	58 %	100 %	64 %	33 %	58 %	0 %	56 %		62 %	100 %	60 %	75 %	50 %	100 %	100 %				23
Peniskreft	69 %	60 %	43 %		80 %	100 %	50 %		75 %		100 %		67 %	0 %	100 %		60 %	50 %					5
Primær leverkreft (HCC)	45 %	0 %	0 %		78 %		0 %		25 %		100 %				25 %		17 %	0 %			0 %		1
Prostatakreft	65 %	71 %	64 %	82 %	63 %	71 %	66 %	65 %	63 %	43 %	71 %	100 %	75 %	83 %	64 %	78 %	62 %	71 %					176
Sarkom	70 %	83 %			71 %	83 %	50 %		0 %				100 %				100 %						6
Skjoldbruskkjertelkreft	66 %	100 %	62 %		70 %	100 %					0 %		50 %		50 %		80 %						4
Testikkelkreft	70 %	60 %	67 %	67 %	84 %	100 %	69 %	100 %	50 %		67 %	0 %	62 %	50 %	40 %	0 %	84 %	100 %					10
Tykk- og endetarmskreft	66 %	72 %	51 %	54 %	74 %	70 %	56 %	75 %	68 %	83 %	71 %	100 %	73 %	63 %	86 %	95 %	68 %	83 %	64 %	33 %	57 %	20 %	139
Antall pakkeforløp innen standard forløpstid	9 964	768	1 598	140	2 187	168	749	66	1 097	68	646	42	1 139	75	989	84	1 381	112	123	10	55	3	1 063
Totalt antall gjennomførte pakkeforløp	14 139	1 063	2 377	198	3 073	234	1 092	90	1 616	103	830	47	1 483	105	1 356	110	2 035	153	175	15	102	8	
Andel pakkeforløp innen standard forløpstid	70 %	72 %	67 %	71 %	71 %	72 %	69 %	73 %	68 %	66 %	78 %	89 %	77 %	71 %	73 %	76 %	68 %	73,2 %	70 %	67 %	54 %	38 %	

Rød angir at foretaket ikke innfrir kravet om 70 % andel innenfor standard forløpstid.

Grønn angir at foretaket er innenfor kravet om 70% andel innenfor standard forløpstid.

# Regional oversikt alle pasientforløp PHV og TSB - per helseforetak/sykehus

## Per desember 2022

### NORGE



### REGIONALE HELSEFORETAK

RHF	Andel iht anbefaling	Antall iht anbefaling	Totalt antall som inngår i måling
1 Helse Sør-Øst RHF	70 %	27476	39146
2 Helse Vest RHF	64 %	7408	11656
3 Helse Nord RHF	60 %	2624	4347
4 Helse Midt-Norge RHF	57 %	4637	8098

### HELSEFORETAK

HF	Andel iht anbefaling	Antall iht anbefaling	Totalt antall som inngår i måling
1 Akerhus universitetssykehus HF	70 %	5182	7364
2 Diakonhjemmet sykehus A/S	87 %	2023	2313
3 Lovisenberg diakonale sykehus AS	64 %	1431	2252
4 Oslo universitetssykehus HF	64 %	2326	3608
5 Privat Sør-Øst HF	82 %	524	639
6 Sykehuset i Vestfold HF	85 %	3850	4534
7 Sykehuset Innlandet HF	70 %	2652	3790
8 Sykehuset Telemark HF	65 %	1315	2102
9 Sykehuset Østfold HF	63 %	2497	3939
10 Sørlandet Sykehus HF	64 %	2252	3523
11 Vestre Viken HF	67 %	3427	5100



# Regional oversikt alle pasientforløp VOP - Helse Sør-Øst per helseforetak/sykehus

## Per desember 2022

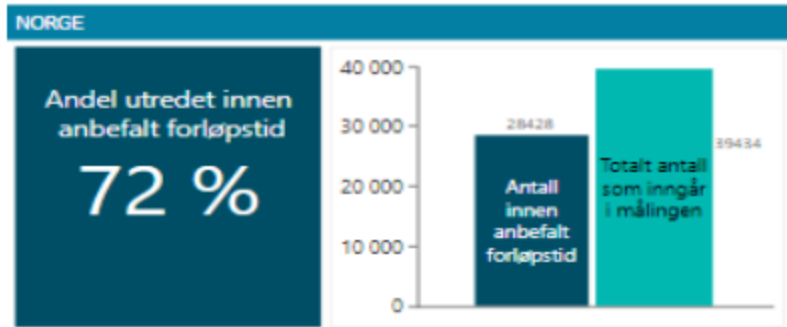

**REGIONALE HELSEFORETAK**

RHF	Andel iht anbefaling	Antall iht anbefaling	Totalt antall som inngår i måling
1 Helse Sør-Øst RHF	74 %	17343	23516
2 Helse Vest RHF	71 %	4876	6835
3 Helse Midt-Norge RHF	66 %	3571	5383
4 Helse Nord RHF	66 %	1751	2653

**HELSEFORETAK**

HF	Andel iht anbefaling	Antall iht anbefaling	Totalt antall som inngår i måling
1 Akershus universitetssykehus HF	65 %	2517	3869
2 Diakonhjemmet sykehus A/S	93 %	1718	1842
3 Lovisenberg diakonale sykehus AS	64 %	914	1423
4 Oslo universitetssykehus HF	70 %	1656	2381
5 Privat Sør-Øst HF	83 %	329	397
6 Sykehuset i Vestfold HF	91 %	2304	2539
7 Sykehuset Innlandet HF	73 %	1810	2480
8 Sykehuset Telemark HF	72 %	938	1305
9 Sykehuset Østfold HF	66 %	1455	2194
10 Sørlandet Sykehus HF	68 %	1331	1963
11 Vestre Viken HF	76 %	2373	3136

# Regional oversikt alle pasientforløp BUP - Helse Sør-Øst per helseforetak/sykehus

## Per desember 2022

### NORGE

Andel utredet innen anbefalt forløpstid

53 %



### REGIONALE HELSEFORETAK

RHF	Andel iht anbefaling	Antall iht anbefaling	Totalt antall som inngår i måling
1 Helse Sør-Øst RHF	58 %	7118	12172
2 Helse Nord RHF	51 %	796	1569
3 Helse Vest RHF	49 %	1950	4000
4 Helse Midt-Norge RHF	32 %	729	2281

### HELSEFORETAK

HF	Andel iht anbefaling	Antall iht anbefaling	Totalt antall som inngår i måling
1 Akershus universitetssykehus HF	60 %	1776	2584
2 Diakonhjemmet sykehus A/S	37 %	92	252
3 Lovisenberg diakonale sykehus AS	61 %	415	677
4 Oslo universitetssykehus HF	38 %	329	861
5 Privat Sør-Øst HF	83 %	40	48
6 Sykehuset i Vestfold HF	71 %	1070	1497
7 Sykehuset Innlandet HF	64 %	641	1000
8 Sykehuset Telemark HF	44 %	323	731
9 Sykehuset Østfold HF	49 %	587	1193
10 Sørlandet Sykehus HF	59 %	866	1473
11 Vestre Viken HF	53 %	980	1860

# Regional oversikt alle pasientforløp TSB - Helse Sør-Øst per helseforetak/sykehus

## Per desember 2022

### NORGE

Andel utredet innen anbefalt forløpstid

83 %



### REGIONALE HELSEFORETAK

RHF	Andel iht anbefaling	Antall iht anbefaling	Totalt antall som inngår i måling
1 Helse Sør-Øst RHF	87 %	3015	3458
2 Helse Midt-Norge RHF	78 %	337	434
3 Helse Vest RHF	71 %	582	821
4 Helse Nord RHF	62 %	77	125

### HELSEFORETAK

HF	Andel iht anbefaling	Antall iht anbefaling	Totalt antall som inngår i måling
1 Akershus universitetssykehus HF	88 %	889	911
2 Diakonhjemmet sykehus A/S	97 %	213	219
3 Lovisenberg diakonale sykehus AS	67 %	102	152
4 Oslo universitetssykehus HF	93 %	341	366
5 Privat Sør-Øst HF	80 %	155	194
6 Sykehuset i Vestfold HF	96 %	476	498
7 Sykehuset Innlandet HF	65 %	201	310
8 Sykehuset Telemark HF	82 %	54	66
9 Sykehuset Østfold HF	82 %	455	552
10 Sørlandet Sykehus HF	63 %	55	87
11 Vestre Viken HF	71 %	74	104

# Korridorpasienter

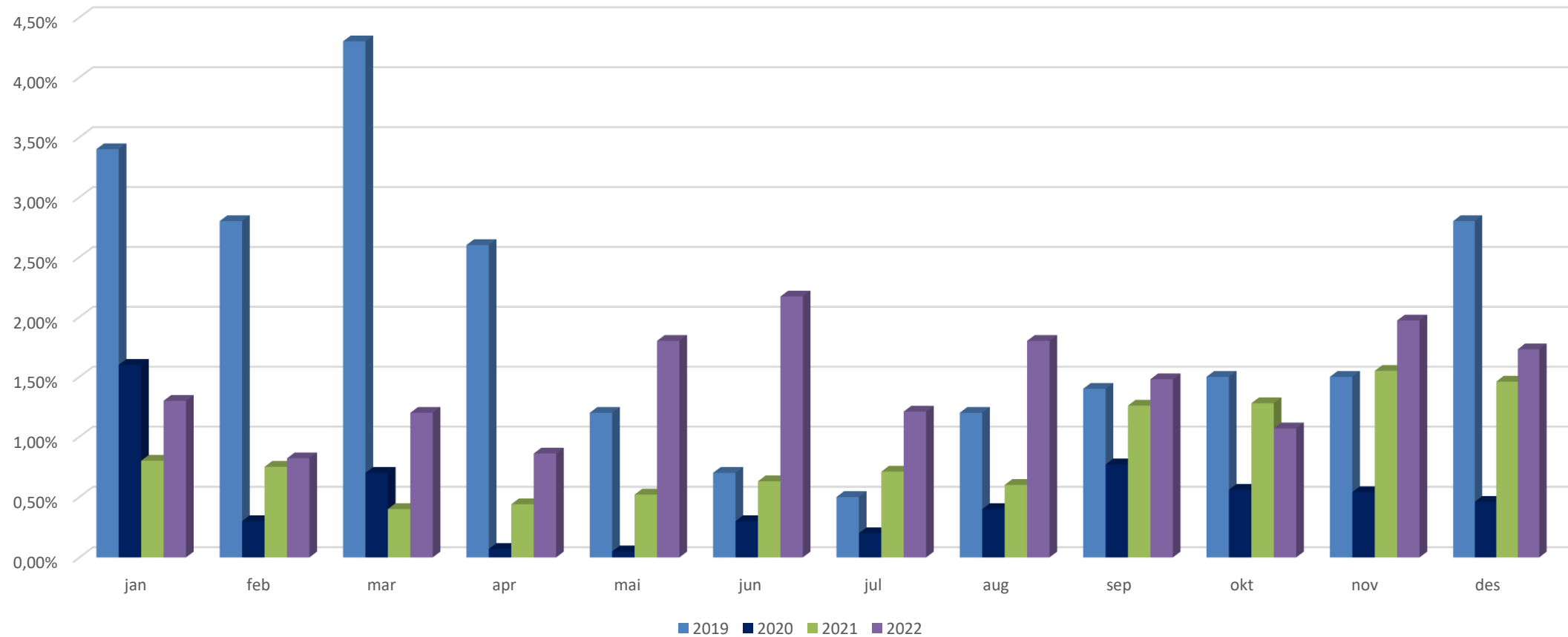

# Henvisninger

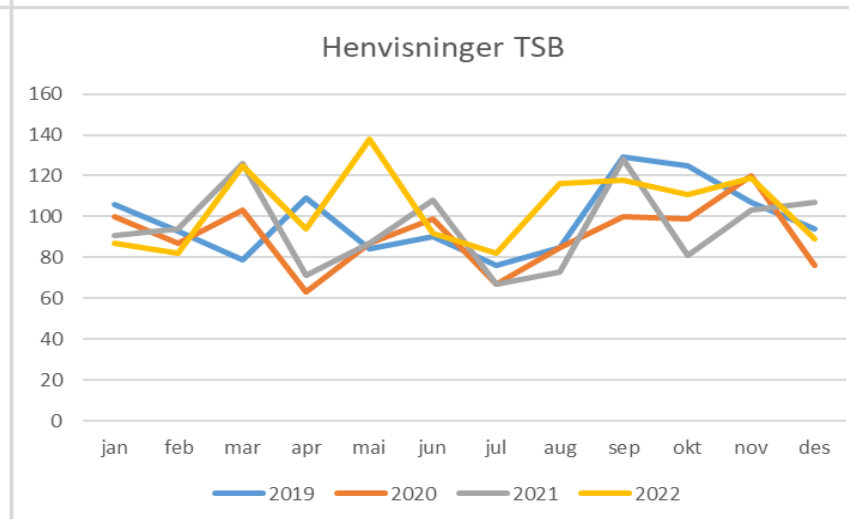
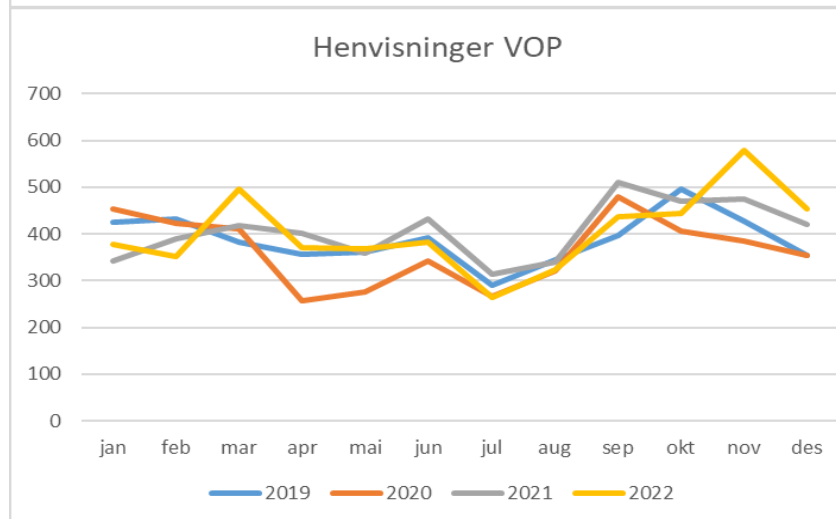
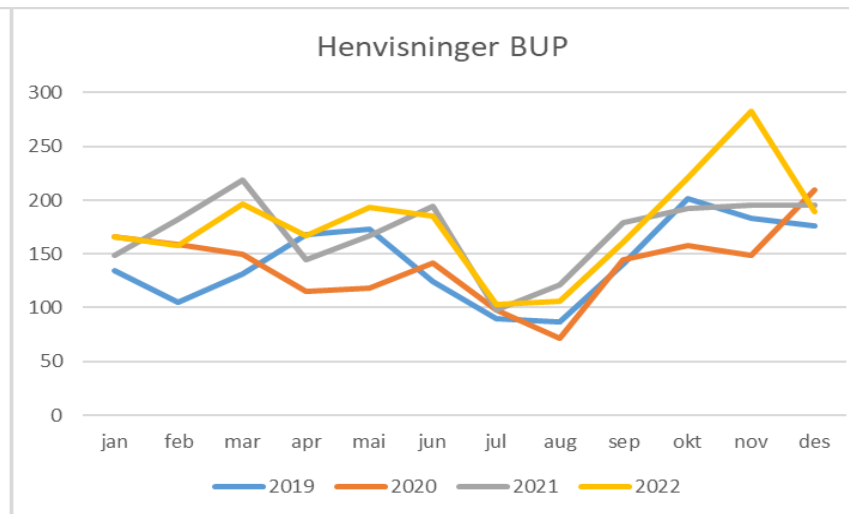
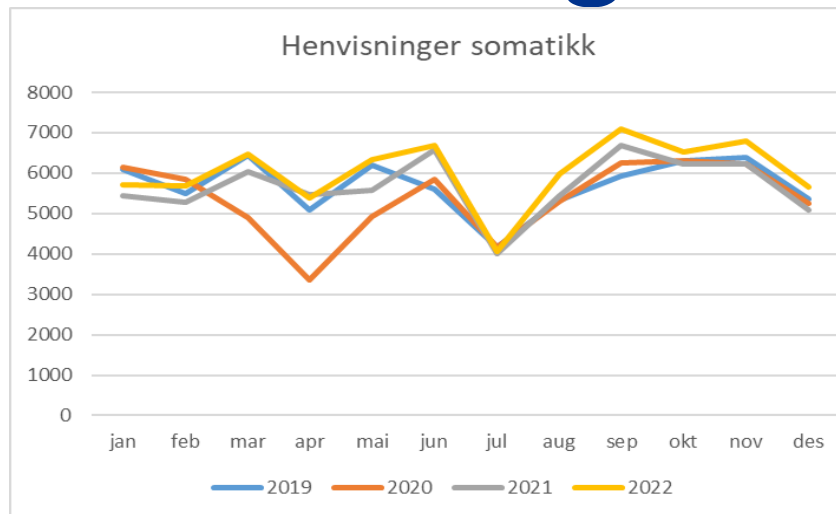

# Aktivitet per desember

<b>Somatikk</b>	<b>Realisert</b>	<b>Plan</b>	<b>Avvik</b>	<b>Avvik i %</b>	<b>2 021</b>	<b>Endring</b>	<b>Endring i %</b>
Antall utskrevne pasienter døgnbehandling	46 711	46 694	17	0,0	45 052	1 659	3,7
Antall liggedøgn døgnbehandling	154 055	147 007	7 048	4,8	145 913	8 142	5,6
Dagbehandling	46 605	42 069	4 536	10,8	43 013	3 592	8,4
Poliklinikk	313 671	310 791	2 880	0,9	307 874	5 797	1,9
Antall DRG-poeng	80 398	80 768	-370	-0,5	76 752	3 646	4,8
<b>VOP</b>	<b>Realisert</b>	<b>Plan</b>	<b>Avvik</b>	<b>Avvik i %</b>	<b>2 021</b>	<b>Endring</b>	<b>Endring i %</b>
Ant. utskrevne pasienter døgnbehandling	2 568	2 552	16	0,6	2 550	18	0,7
Antall liggedøgn døgnbehandling	51 731	49 563	2 168	4,4	46 762	4 969	10,6
Ant. oppholdsdager dagbehandling	1 049	1 478	-429	-29,0	853	196	23,0
Ant. polikliniske konsultasjoner	69 687	80 758	-11 071	-13,7	71 358	-1 671	-2,3
Antall DRG-poeng	14 442	16 444	-2 002	-12,2	12 005	2 437	20,3
<b>BUP</b>	<b>Realisert</b>	<b>Plan</b>	<b>Avvik</b>	<b>Avvik i %</b>	<b>2 021</b>	<b>Endring</b>	<b>Endring i %</b>
Antall utskrevne pasienter - døgnbehandling	228	286	-58	-20,3	269	-41	-15,2
Antall liggedøgn - døgnbehandling	4 010	3 891	119	3,1	3 886	124	3,2
Ant. oppholdsdager dagbehandling	395	510	-115	-22,5	357	38	10,6
Ant. polikliniske konsultasjoner	41 983	47 442	-5 459	-11,5	45 264	-3 281	-7,2
Antall DRG-poeng	11 950	13 390	-1 440	-10,8	15 341	-3 391	-22,1
<b>TSB</b>	<b>Realisert</b>	<b>Plan</b>	<b>Avvik</b>	<b>Avvik i %</b>	<b>2 021</b>	<b>Endring</b>	<b>Endring i %</b>
Antall utskrevne pasienter - døgnbehandling	668	564	104	18,4	585	83	14,2
Antall liggedøgn døgnbehandling	11 604	9 761	1 843	18,9	10 375	1 229	11,8
Antall oppholdsdager - dagbehandling	0	0	0		0	0	
Ant. polikliniske konsultasjoner	30 592	32 401	-1 809	-5,6	31 067	-475	-1,5
Antall DRG-poeng	5 172	5 168	4	0,1	5 038	134	2,7

# Aktivitet i desember

<b>Somatikk</b>	<b>Realisert</b>	<b>Plan</b>	<b>Avvik</b>	<b>Avvik i %</b>	<b>2 021</b>	<b>Endring</b>	<b>Endring i %</b>
Antall utskrevne pasienter døgnbehandling	3 963	3 794	169	4,5	3 831	132	3,4
Antall liggedøgn døgnbehandling	13 070	12 010	1 060	8,8	12 673	397	3,1
Dagbehandling	3 669	3 421	248	7,2	3 619	50	1,4
Poliklinikk	25 006	24 270	736	3,0	25 058	-52	-0,2
Antall DRG-poeng	6 782	6 480	302	4,7	6 686	96	1,4
<b>VOP</b>	<b>Realisert</b>	<b>Plan</b>	<b>Avvik</b>	<b>Avvik i %</b>	<b>2 021</b>	<b>Endring</b>	<b>Endring i %</b>
Ant. utskrevne pasienter døgnbehandling	198	213	-15	-7,0	209	-11	-5,3
Antall liggedøgn døgnbehandling	3 364	4 159	-795	-19,1	3 824	-460	-12,0
Ant. oppholdsdager dagbehandling	90	134	-44	-32,8	3	87	2900,0
Ant. polikliniske konsultasjoner	5 280	5 977	-697	-11,7	5 452	-172	-3,2
Antall DRG-poeng	1 129	1 219	-90	-7,4	1 015	114	11,2
<b>BUP</b>	<b>Realisert</b>	<b>Plan</b>	<b>Avvik</b>	<b>Avvik i %</b>	<b>2 021</b>	<b>Endring</b>	<b>Endring i %</b>
Antall utskrevne pasienter - døgnbehandling	20	24	-4	-16,7	18	2	11,1
Antall liggedøgn - døgnbehandling	316	344	-28	-8,1	390	-74	-19,0
Ant. oppholdsdager dagbehandling	75	45	30	66,7	37	38	102,7
Ant. polikliniske konsultasjoner	2 754	3 387	-633	-18,7	3 040	-286	-9,4
Antall DRG-poeng	826	959	-133	-13,9	1 063	-237	-22,3
<b>TSB</b>	<b>Realisert</b>	<b>Plan</b>	<b>Avvik</b>	<b>Avvik i %</b>	<b>2 021</b>	<b>Endring</b>	<b>Endring i %</b>
Antall utskrevne pasienter - døgnbehandling	53	50	3	6,0	53	0	0,0
Antall liggedøgn døgnbehandling	945	865	80	9,2	812	133	16,4
Antall oppholdsdager - dagbehandling	0	0	0		0	0	
Ant. polikliniske konsultasjoner	2 034	2 213	-179	-8,1	2 515	-481	-19,1
Antall DRG-poeng	446	351	95	27,1	515	-69	-13,4

# Styrke psykisk helsevern og TSB

Helseforetak / sykehus	Ventetider hittil i år			% endring hittil i år 2021 - 2022					
	40	35	30	Døgn (utskrivninger)		Liggedøgn		Polikliniske opphold	
	VOP	BUP	TSB	VOP	BUP	VOP	BUP	VOP	BUP
Akershus universitetssykehus HF	50,4	45,9	23,3	9,7 %	17,2 %	4,8 %	2,2 %	-2,3 %	-0,5 %
Oslo universitetssykehus HF	44,3	53,9	32,1	-4,0 %	-28,3 %	2,9 %	-10,4 %	0,4 %	6,5 %
Sykehuset i Vestfold HF	41,2	38,1	31,9	9,6 %	1,2 %	0,6 %	-7,6 %	3,5 %	-0,5 %
Sykehuset Innlandet HF	50,4	71,1	30,7	9,8 %	-24,9 %	-0,7 %	-22,6 %	2,6 %	-4,5 %
Sykehuset Telemark HF	35,1	37,0	27,4	20,0 %	16,4 %	1,6 %	-34,0 %	-4,2 %	0,5 %
Sykehuset Østfold HF	56,3	50,2	19,2	0,7 %	-15,2 %	10,6 %	3,2 %	-1,5 %	-7,2 %
Sørlandet sykehus HF	49,6	47,9	28,8	5,1 %	44,0 %	2,4 %	40,6 %	-1,4 %	-3,7 %
Vestre Viken HF	43,1	50,2	35,6	6,5 %	19,2 %	5,9 %	6,8 %	9,8 %	4,3 %
Helse Sør-Øst RHF	-	-	-	9,7 %	-7,6 %	2,0 %	2,0 %	-0,6 %	
Helse Sør-Øst Foretaksgruppen	47,0	49,4	27,8	6,9 %	-5,8 %	3,4 %	-2,8 %	1,2 %	-0,1 %
Diakonhjemmet Sykehus	43,6	34,9	31,9	-7,4 %		1,2 %		-2,2 %	9,8 %
Lovisenberg Diakonale Sykehus	56,7	49,4	35,2	-1,7 %		3,6 %		-7,0 %	9,9 %
Helse Sør-Øst inkl. private ideelle sykehus	48,3	49,2	30,4	5,9 %	-5,8 %	3,3 %	-2,8 %	0,3 %	0,6 %



# Andel telefon og videokonsultasjoner

Helse Sør-Øst - Telefoni- og videokonsultasjoner	2022 HiÅ			2021			Endring 2022-2021
	Antall telefoni - og video	Antall vanlige konsultasjoner	Andel telefoni - og video	Antall telefoni - og video	Antall vanlige konsultasjoner	Andel telefoni - og video	
Akershus universitetssykehus HF	95 117	621 752	13,3 %	107 826	603 023	15,2 %	-1,9 %
Oslo universitetssykehus HF	98 590	908 019	9,8 %	136 937	877 700	13,5 %	-3,7 %
Sunnaas sykehus HF	3 487	5 435	39,1 %	2 275	5 337	29,9 %	9,2 %
Sykehuset i Vestfold HF	57 792	367 199	13,6 %	71 087	358 473	16,5 %	-3,0 %
Sykehuset Innlandet HF	71 388	427 188	14,3 %	70 039	421 356	14,3 %	0,1 %
Sykehuset Telemark HF	33 053	230 990	12,5 %	38 266	227 605	14,4 %	-1,9 %
Sykehuset Østfold HF	54 199	425 724	11,3 %	75 542	386 238	16,4 %	-5,1 %
Sørlandet sykehus HF	68 201	430 805	13,7 %	69 509	419 049	14,2 %	-0,6 %
Vestre Viken HF	82 597	632 294	11,6 %	94 831	600 369	13,6 %	-2,1 %
Betanien Hospital	1 402	31 642	4,2 %	1 439	30 352	4,5 %	-0,3 %
Diakonhjemmet Sykehus	16 141	134 249	10,7 %	21 081	130 663	13,9 %	-3,2 %
Lovisenberg Diakonale Sykehus	13 219	103 336	11,3 %	0	0	0,0 %	11,3 %
Martina Hansens Hospital	1 426	37 602	3,7 %	1 178	38 967	2,9 %	0,7 %
Revmatismesykehuset	906	11 065	7,6 %	1 191	10 645	10,1 %	-2,5 %
Helse Sør-Øst m/ private ideelle sykehus	597 518	4 367 300	12,0 %	691 201	4 109 777	14,4 %	-2,4 %

# Andel avviste henvisninger VOP og BUP

Andel avviste henvisninger ved poliklinikkene	Desember 2022		Desember 2021		Hittil i år 2022		Hittil i år 2021	
	BUP	VOP	BUP	VOP	BUP	VOP	BUP	VOP
Akershus universitetssykehus	9,9 %	30,6 %	11,1 %	23,5 %	10,4 %	27,6 %	16,3 %	23,4 %
Oslo universitetssykehus	19,3 %	32,2 %	25,7 %	33,1 %	22,0 %	32,3 %	25,8 %	28,4 %
Sykehuset i Vestfold	21,3 %	24,4 %	25,8 %	22,2 %	20,9 %	22,4 %	17,1 %	29,1 %
Sykehuset Innlandet	18,3 %	30,8 %	18,9 %	15,8 %	18,8 %	22,7 %	19,4 %	20,2 %
Sykehuset Telemark	13,6 %	36,8 %	15,7 %	12,4 %	18,0 %	30,7 %	16,3 %	14,2 %
Sykehuset Østfold	22,5 %	20,8 %	21,1 %	25,2 %	22,2 %	28,9 %	24,5 %	26,9 %
Sørlandet sykehus	33,6 %	47,6 %	25,8 %	34,6 %	31,7 %	36,6 %	24,6 %	34,4 %
Vestre Viken	33,3 %	20,3 %	29,4 %	17,3 %	25,4 %	16,2 %	25,9 %	14,2 %
Helse Sør-Øst Foretaksgruppen	21,6 %	29,5 %	21,4 %	23,6 %	20,5 %	26,5 %	21,2 %	23,9 %
Diakonhjemmet Sykehus	6,0 %	29,2 %	2,6 %	20,8 %	9,0 %	26,7 %	1,9 %	18,4 %
Lovisenberg Diakonale Sykehus	26,2 %	29,4 %	15,4 %	31,9 %	14,0 %	33,0 %	8,1 %	30,4 %
Private institusjoner	0,0 %	6,0 %	0,0 %	25,1 %	0,0 %	19,6 %	0,0 %	25,1 %
Helse Sør-Øst inkl. private ideelle sykehus og private rusinstitusjoner	21,5 %	29,2 %	20,7 %	24,1 %	19,9 %	26,8 %	20,2 %	24,1 %

# ISF-produktiviteten 2019, 2021 og 2022

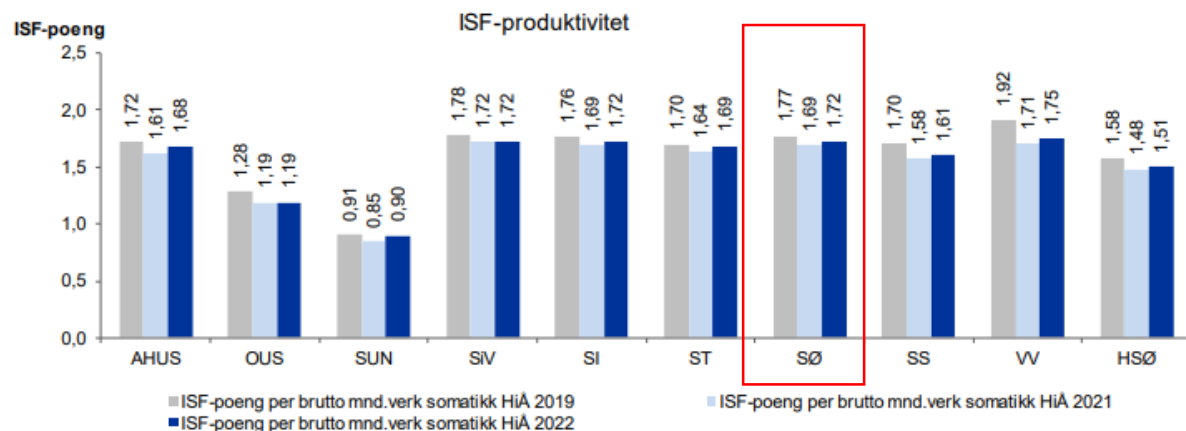

ISF-produktiviteten	Aktivitet utført i eget foretak HiA 2022	Aktivitet utført i eget foretak HiA 2021	Brutto mnd.verk somatikk gjennomsnitt HiA 2022	Brutto mnd.verk somatikk gjennomsnitt HiA 2021	ISF-poeng per brutto mnd.verk somatikk HiA 2022	ISF-poeng per brutto mnd.verk somatikk HiA 2021	ISF-poeng per brutto mnd.verk somatikk HiA 2019
Akershus universitetssykehus HF	124 889	117 404	6 189	6 061	1,68	1,61	1,72
Oslo universitetssykehus HF	233 959	232 819	16 381	16 286	1,19	1,19	1,28
Sunnaas sykehus HF	6 182	6 010	574	588	0,90	0,85	0,91
Sykehuset i Vestfold HF	60 179	58 896	2 910	2 849	1,72	1,72	1,78
Sykehuset Innlandet HF	92 218	89 891	4 479	4 441	1,72	1,69	1,76
Sykehuset Telemark HF	44 745	42 581	2 212	2 166	1,69	1,64	1,70
Sykehuset Østfold HF	80 711	76 958	3 900	3 785	1,72	1,69	1,77
Sørlandet sykehus HF	77 858	75 215	4 034	3 966	1,61	1,58	1,70
Vestre Viken HF	115 265	109 819	5 488	5 367	1,75	1,71	1,92
Helse Sør-Øst Foretaksgruppen	836 006	809 593	46 166	45 511	1,51	1,48	1,58

\*2019 er inkludert som et sammenlikningsgrunnlag, da dette er siste driftsår uten pandemieffekter.

# Foreløpig resultat 2022

ØKONOMI			
(Alle beløp i 1000 kr)	Hittil i år		
	Regnskap	Budsjett	Avvik
Basisramme	4 790 033	4 644 918	145 115
ISF inntekter somatikk	2 075 761	2 079 870	-4 110
ISF inntekter psykisk helsevern og TSB	103 973	115 296	-11 323
Gjestepasienter og USK	118 416	102 758	15 658
Polikliniske inntekter	228 976	199 035	29 942
Andre driftsinntekter	669 181	534 607	134 574
<b>Sum driftsinntekter</b>	<b>7 986 341</b>	<b>7 676 485</b>	<b>309 856</b>
Varekostn knyttet til aktivitet	1 193 815	1 066 157	-127 659
Konserninterne gjestepasientkostnader	465 771	475 068	9 298
Innleie	59 900	23 490	-36 410
Lønns- og personalkostnader	4 236 111	4 007 340	-228 770
Pensjoner	649 968	619 469	-30 499
Avskrivninger	375 201	373 565	-1 636
Andre driftskostnader	1 060 632	1 050 351	-10 281
<b>Sum driftskostnader</b>	<b>8 041 398</b>	<b>7 615 440</b>	<b>-425 958</b>
Finansinntekter	3 924	1 653	2 270
Finanskostnader	62 436	42 698	-19 738
<b>Sum Finanskostnader</b>	<b>-58 513</b>	<b>-41 045</b>	<b>-17 468</b>
<b>Resultat</b>	<b>-113 570</b>	<b>20 000</b>	<b>-133 570</b>

# Foreløpig resultat i desember

ØKONOMI - måned			
(Alle beløp i 1000 kr)	Hittil i år		
	Regnskap	Budsjett	Avvik
Basisramme	523 660	419 458	104 201
ISF inntekter somatikk	176 814	167 324	9 490
ISF inntekter psykisk helsevern og TSB	7 909	8 333	-424
Gjestepasienter og USK	12 624	8 814	3 810
Polikliniske inntekter	17 436	15 302	2 134
Andre driftsinntekter	67 359	44 195	23 164
<b>Sum driftsinntekter</b>	<b>805 802</b>	<b>663 426</b>	<b>142 376</b>
Varekostn knyttet til aktivitet	110 325	89 561	-20 764
Konserninterne gjestepasientkostnader	39 430	36 617	-2 813
Innleie	8 609	3 845	-4 764
Lønns- og personalkostnader	381 687	355 362	-26 325
Pensjoner	49 247	51 777	2 530
Avskrivninger	32 057	31 175	-882
Andre driftskostnader	106 172	89 470	-16 702
<b>Sum driftskostnader</b>	<b>727 527</b>	<b>657 807</b>	<b>-69 719</b>
Finansinntekter	439	138	302
Finanskostnader	6 647	4 090	-2 557
<b>Sum Finanskostnader</b>	<b>6 208</b>	<b>3 952</b>	<b>-2 256</b>
<b>Resultat</b>	<b>72 068</b>	<b>1 667</b>	<b>70 401</b>

Tilleggsbevilgning – nysaldering  
utgjør 98,6 mill. kroner for SØ

Fordeling av basisbevilgning i Prop. 19 S (2022-2023)			
Tall i tusen kroner	Kompenserte energikostnader	Fordelt etter andel basisramme	Beløp fordelt
Akershus universitetssykehus HF	31 350	160 870	192 220
Oslo universitetssykehus HF	148 040	258 080	406 120
Sykehuset i Vestfold HF	9 400	74 240	83 640
Sykehuset Innlandet HF	8 630	112 650	121 280
Sykehuset Telemark HF	360	54 340	54 700
<b>Sykehuset Østfold HF</b>	<b>2 560</b>	<b>96 040</b>	<b>98 600</b>
Sørlandet sykehus HF	3 680	100 780	104 460
Vestre Viken HF	42 850	135 790	178 640
<b>Sum helseforetak</b>	<b>246 870</b>	<b>992 790</b>	<b>1 239 660</b>
Betanien Hospital	1 340	1 660	3 000
Diakonhjemmet Sykehus	22 500	24 980	47 480
Lovisenberg Diakonale Sykehus	18 800	29 160	47 960
Martina Hansens Hospital	4 700	3 270	7 970
Revmatismesykehuset	740	1 090	1 830
<b>Sum private ideelle sykehus</b>	<b>48 080</b>	<b>60 160</b>	<b>108 240</b>
<b>Sum Helse Sør-Øst foretaksgruppen</b>	<b>294 950</b>	<b>1 052 950</b>	<b>1 347 900</b>

# Foreløpig resultat per desember nivå 2

Klinikknivå	Per Juni	Juli	August	September	Oktober	November	Desember	Hittil i år	Lønnsoppgjør	Justert resultat
Administrerende direktør med staber	6 025	2 516	2 555	669	-2 766	-408	-7 799	792	2 136	2 928
Divisjon FM (Facility Management)	4 548	796	-2 423	-3 431	3 343	-464	-10 307	-7 938	2 278	-5 660
Klinikk for kirurgi	-31 110	-18 215	-8 313	-18 336	-11 500	-9 602	-7 713	-104 789	6 653	-98 136
Klinikk for medisin	-19 180	-18 088	1 977	-13 994	-10 455	-10 168	-7 586	-77 494	6 419	-71 075
Klinikk for kvinne-barn	-12 050	-8 074	-6 129	-3 211	-3 051	-7 709	-6 636	-46 860	1 739	-45 121
Kreftavdelingen	-5 711	1 210	65	-353	141	-7 969	3 361	-9 256	1 031	-8 225
Avdeling for bildediagnostikk	846	319	-457	-1 527	-1 180	-1 300	-1 614	-4 913	928	-3 985
Senter for laboratoriemedisin	2 405	-392	-2 971	-915	-727	2 773	1 394	1 567	1 217	2 784
Klinikk for akuttmedisin	-1 078	-4 562	-1 020	-2 957	-1 297	-767	-3 573	-15 254	2 647	-12 607
Klinikk for psykisk helsevern og rusbehandlin	-28 464	-10 228	-3 775	-12 374	-9 785	-7 389	-14 447	-86 462	9 701	-76 761
Felles	39 995	-3 225	12 020	13 738	7 380	21 808	125 321	217 037	-34 749	182 288
<b>Totalsum</b>	<b>-43 774</b>	<b>-57 943</b>	<b>-8 471</b>	<b>-42 691</b>	<b>-29 897</b>	<b>-21 195</b>	<b>70 401</b>	<b>-133 570</b>	<b>-</b>	<b>-133 570</b>

# Kostnader per tjenesteområde

Kostnader per tjenesteområde	Per 3. tertial 2021				Per 3. tertial 2022				Endring i % 2021 til 2022			
	Somatikk	VOP	BUP	TSB	Somatikk	VOP	BUP	TSB	Somatikk	VOP	BUP	TSB
Akershus universitetssykehus HF	7 348 421	1 498 087	457 535	264 458	7 841 091	1 616 622	502 360	263 766	6,7 %	7,9 %	9,8 %	-0,3 %
Oslo universitetssykehus HF	17 914 100	1 788 146	461 309	460 022	18 657 262	1 918 306	517 958	538 678	4,1 %	7,3 %	12,3 %	17,1 %
Sunnaas sykehus HF	536 082				562 818				5,0 %			
Sykehuset i Vestfold HF	3 177 078	791 864	241 682	204 123	3 364 432	817 847	242 859	227 058	5,9 %	3,3 %	0,5 %	11,2 %
Sykehuset Innlandet HF	4 841 543	1 209 990	269 743	201 830	5 069 124	1 266 041	304 228	219 330	4,7 %	4,6 %	12,8 %	8,7 %
Sykehuset Telemark HF	2 490 686	482 292	133 867	107 440	2 602 433	532 897	148 967	127 889	4,5 %	10,5 %	11,3 %	19,0 %
Sykehuset Østfold HF	4 256 073	901 717	223 972	159 778	4 475 241	938 836	240 737	182 542	5,1 %	4,1 %	7,5 %	14,2 %
Sykehuspartner HF	842 891				-							
Sørlandet sykehus HF	4 166 397	921 640	227 173	281 445	4 532 812	972 953	247 809	288 379	8,8 %	5,6 %	9,1 %	2,5 %
Vestre Viken HF	6 307 713	1 293 635	391 578	225 622	6 630 776	1 374 998	434 575	232 010	5,1 %	6,3 %	11,0 %	2,8 %
Helse Sør-Øst RHF	8 015 162	2 185 601	323 116	1 300 187	9 443 106	2 217 588	331 618	1 316 635	17,8 %	1,5 %	2,6 %	1,3 %
Elimineringer	-5 694 491	-374 528	-39 374	-110 865	-5 913 980	-570 270	-31 231	-173 927				
Helse Sør-Øst Foretaksgruppen	54 201 655	10 698 445	2 690 601	3 094 039	57 265 113	11 085 817	2 939 879	3 222 360	5,7 %	3,6 %	9,3 %	4,1 %

# Bemanning

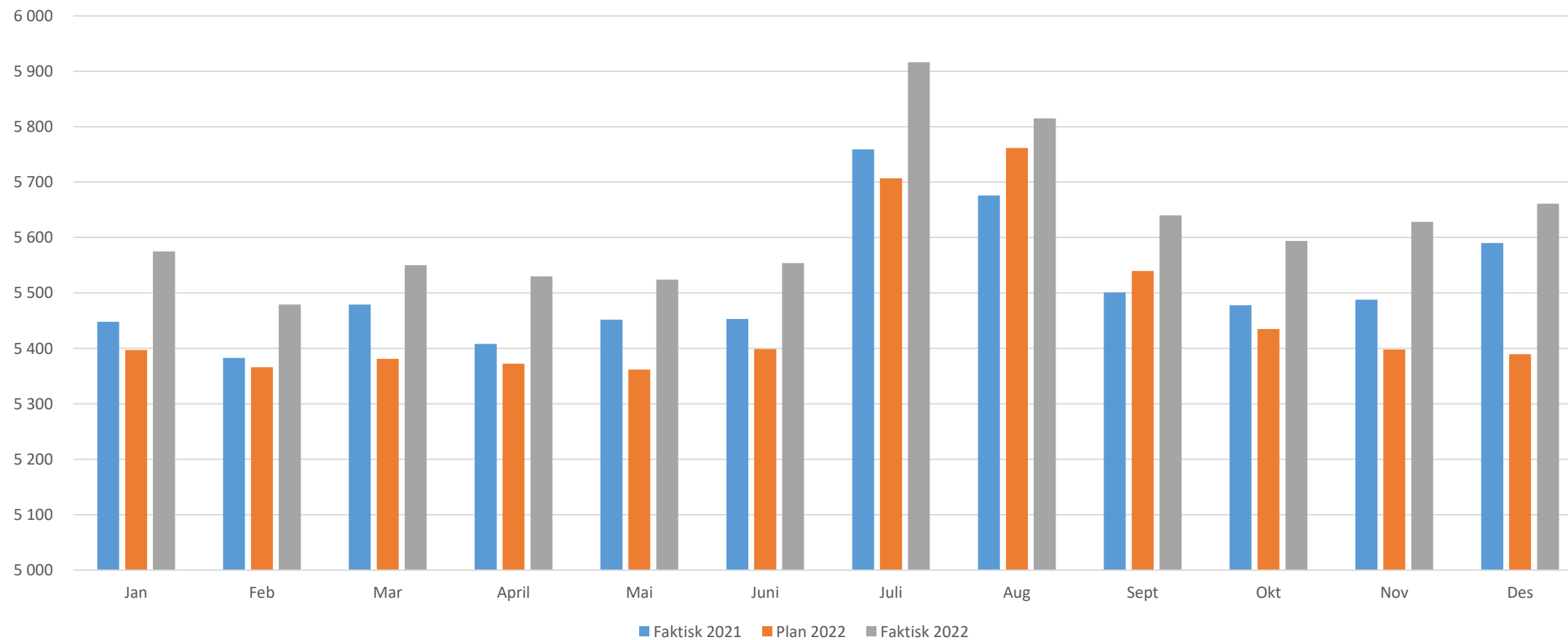



# Bemanning desember, HiÅ og endring

Brutto månedsverk	Desember 2022				Hittil i år per des (snitt)				HiÅ 2021 - 2022 per des		Totalt antall ansatte per des (snitt)
	Faktisk	Budsjett	Avvik	Avvik i prosent	Faktisk	Budsjett	Avvik	Avvik i prosent	Endring	Endring i prosent	
Akershus universitetssykehus HF	8 761	8 341	419	5,0 %	8 645	8 510	136	1,6 %	244	2,9%	11 202
Oslo universitetssykehus HF	20 617	20 252	365	1,8 %	20 372	20 193	179	0,9 %	231	1,1%	24 692
Sunnaas sykehus HF	582	569	13	2,2 %	574	574	- 1	-0,1 %	- 14	-2,4%	777
Sykehusapotekene HF	845	797	48	6,0 %	811	801	10	1,2 %	39	5,1%	951
Sykehuset i Vestfold HF	4 445	4 208	237	5,6 %	4 358	4 242	115	2,7 %	78	1,8%	5 486
Sykehuset Innlandet HF	6 906	6 678	228	3,4 %	6 907	6 768	139	2,1 %	46	0,7%	8 968
Sykehuset Telemark HF	3 190	3 042	148	4,9 %	3 158	3 050	109	3,6 %	55	1,8%	3 970
Sykehuset Østfold HF	5 664	5 390	274	5,1 %	5 624	5 459	165	3,0 %	113	2,1%	7 109
Sykehuspartner HF	1 805	1 819	- 14	-0,8 %	1 745	1 789	- 44	-2,4 %	80	4,8%	1 761
Sørlandet sykehus HF	6 005	5 643	362	6,4 %	5 987	5 731	256	4,5 %	79	1,3%	7 509
Vestre Viken HF	8 064	7 754	310	4,0 %	7 981	7 796	184	2,4 %	184	2,4%	10 113
Helse Sør-Øst RHF	181	204	- 23	-11,3 %	191	203	- 12	-5,9 %	1	0,4%	199
Helse Sør-Øst Foretaksgruppen	67 063	64 696	2 366	3,7 %	66 354	65 117	1 237	1,9 %	1 135	1,7%	82 736

# Sykefravær (fra GAT)

Sykefravær

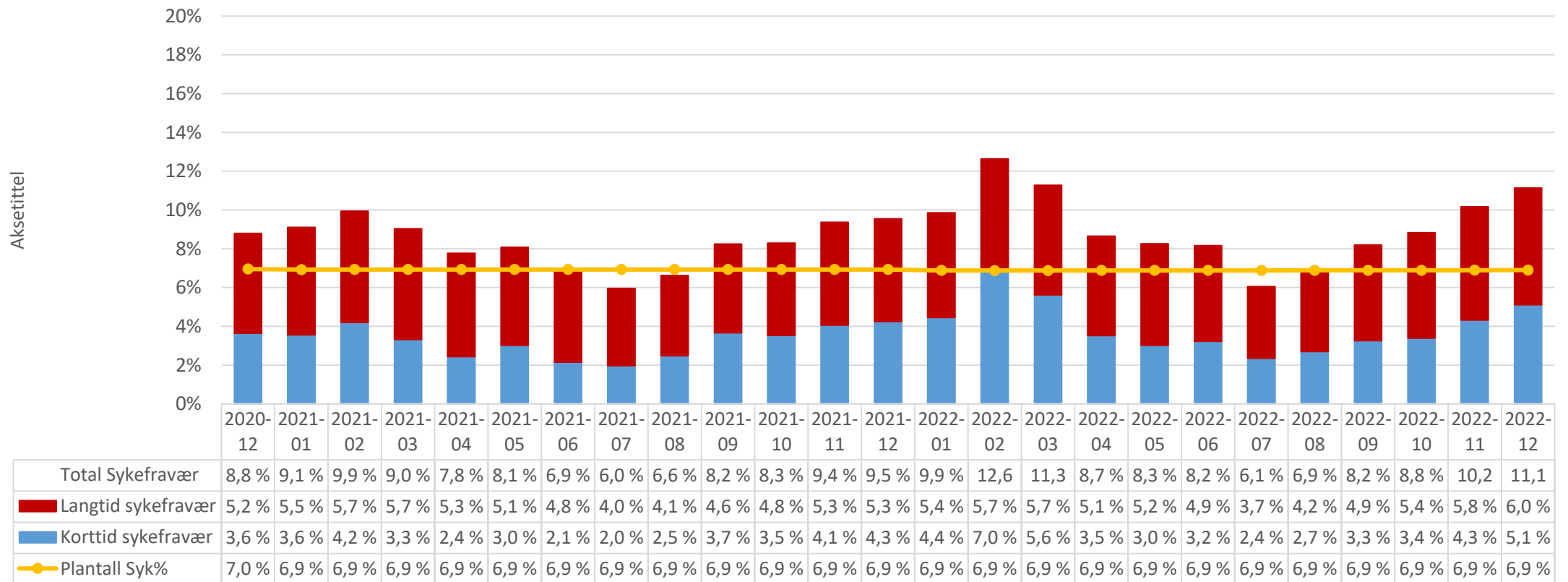

# Sykefravær (fra GAT)

Totalt sykefravær sammenlignet med tidligere år

