

Månedssrapport SØ

For mars 2024

Status for mars

Målekort SØ mars 2024		Denne periode			Hittil i år		Kommentarer
		Faktisk	Mål	Utvikling	Faktisk	Mål	
Kvalitet	Ventetid - somatikk	84,4	73,0	↓	80,5	73	
	Ventetid VOP	56,2	56,2	↑	58,9	56,2	
	Ventetid BUP	51,2	55,8	↑	56,4	55,8	
	Ventetid TSB	17,7	30,0	↑	23,1	30,0	
	Fristbrudd somatikk	19,4 %	0 %	↓	18,5 %	0 %	
	Fristbrudd VOP	1,0 %	0 %	↓	1,6 %	0 %	
	Fristbrudd BUP	0,0 %	0 %	↑	2,0 %	0 %	
	Fristbrudd TSB	0 %	0 %		0 %	0 %	
	Andel kontakter innen planlagt tid	80,2 %	95 %	↓	80,5 %	95 %	
	Korridorpasienter somatikk	1,6 %	0 %	↑	2,4 %	0 %	
	Beleggsprosent somatikk	92 %			96 %		
	Antall liggedøgn utskrivningsklare pasienter SOM	167			644		
	Beleggsprosent VOP	84 %			85 %		
	Antall liggedøgn utskrivningsklare pasienter VOP	16			24		
	Pakkeforløp kreft		70 %			70 %	
	Andel awiste henvisninger VOP	39,7 %	20 %	↑	40,7 %	20 %	
	Andel awiste henvisninger BUP	24,2 %	20 %	↑	21,4 %	20 %	
Andel konsultasjoner video/telefon	10,1 %	15 %	↑	10,4 %	15 %		
Aktivitet	ISF-poeng	7023	7708	↓	21798	22185	Periodiseringsfeil i mars
Bemanning	Brutto månedeverk	5600	5498	↑	5508	5633	
	Sykefavær (fra GAT)	9,9 %	8 %	↑			
Økonomi	Resultat (tall i 1000)	-2249	2083	↑	-18044	6250	

Ventetid SØ

Ventetider fra 2022 til mars 2024

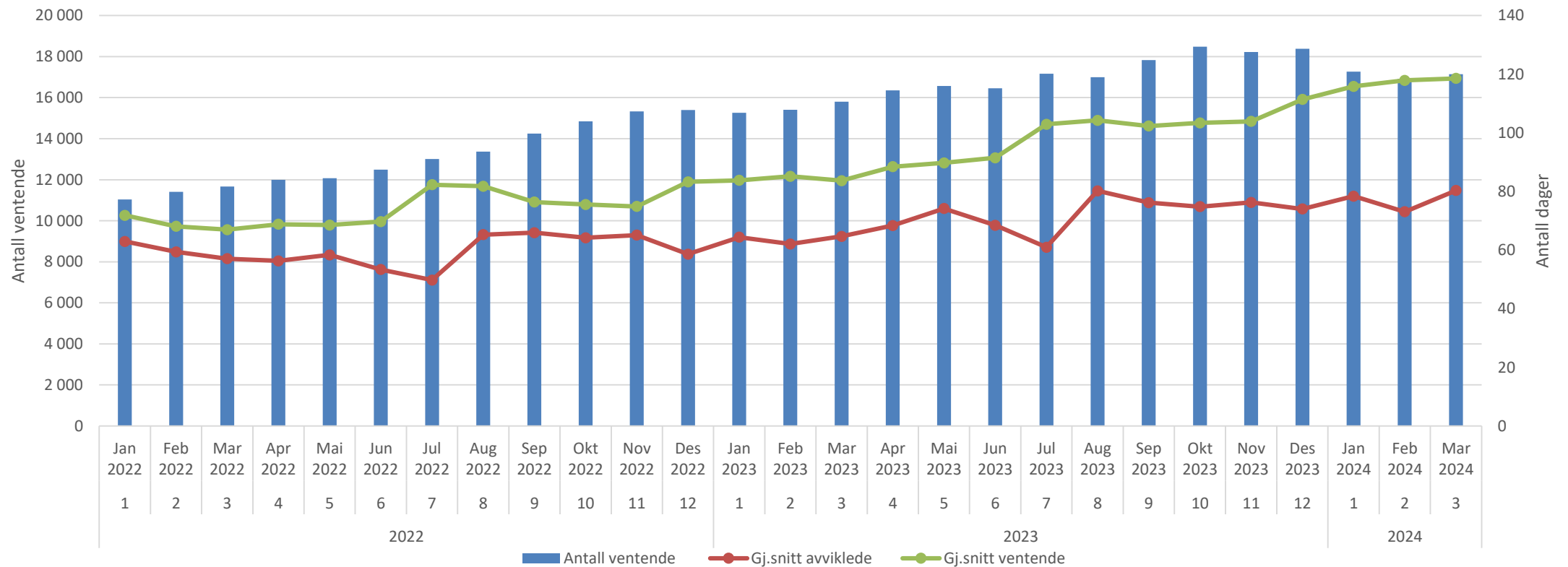

Ventetid Somatikk

Ventetider fra 2022 til mars 2024

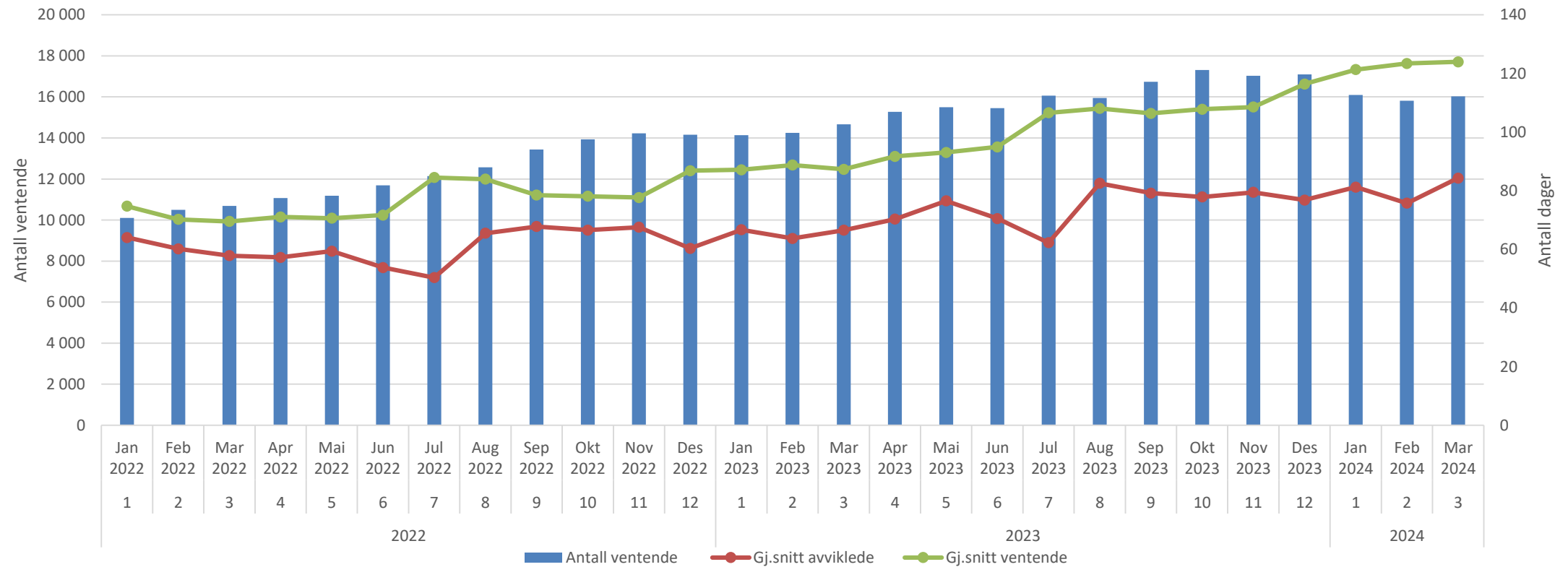

Ventetid kirurgisk avdeling

Ventetider fra 2022 til mars 2024

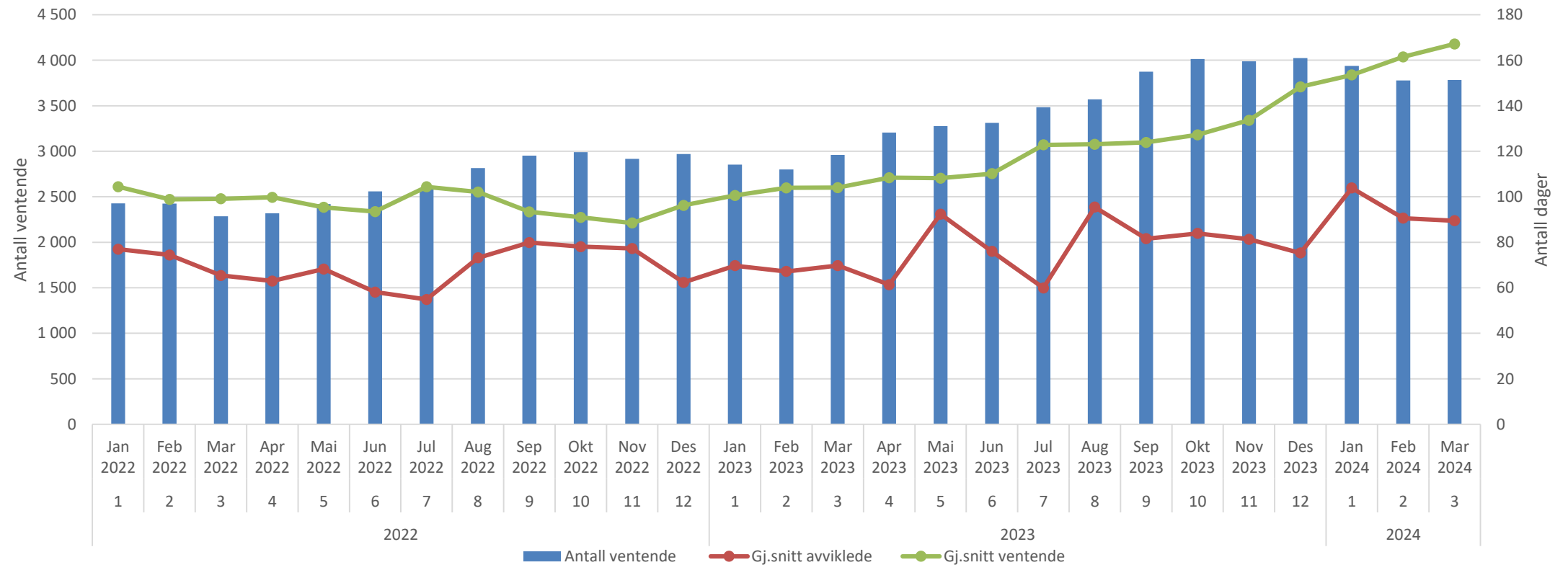

Ventetid ortopedisk avdeling

Ventetider fra 2022 til mars 2024

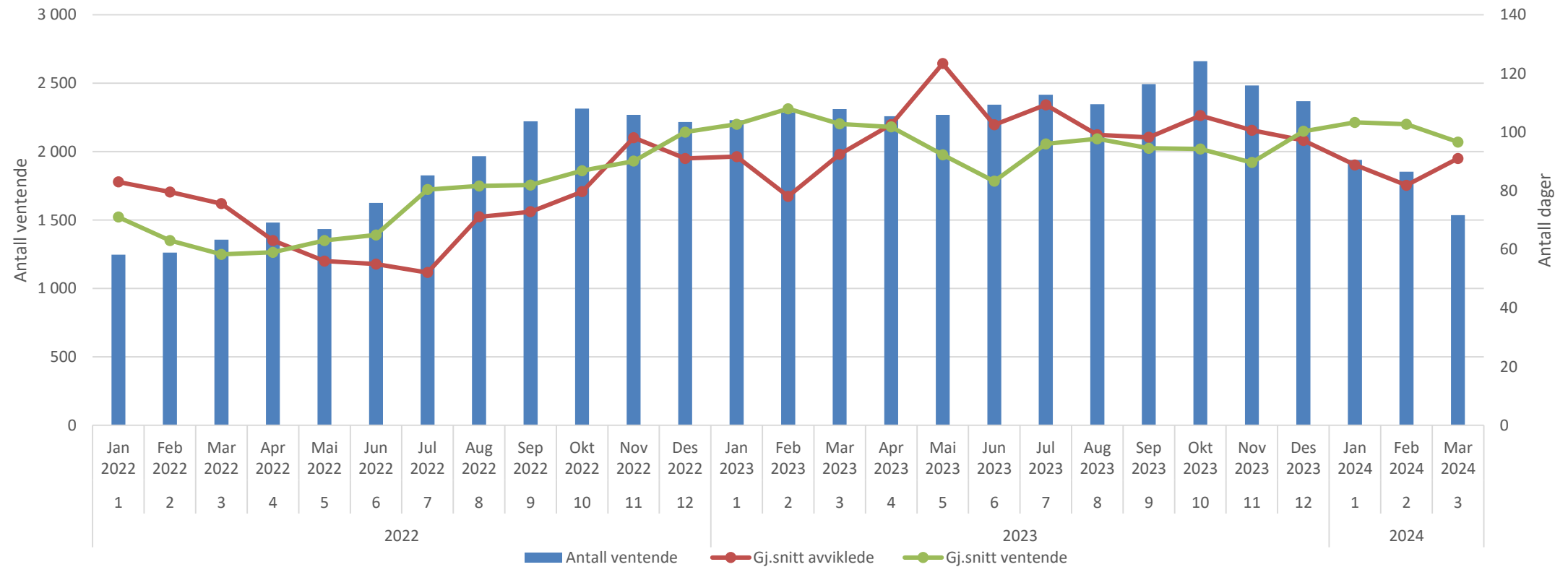

Ventetid avdeling øre-nese-hals

Ventetider fra 2022 til mars 2024

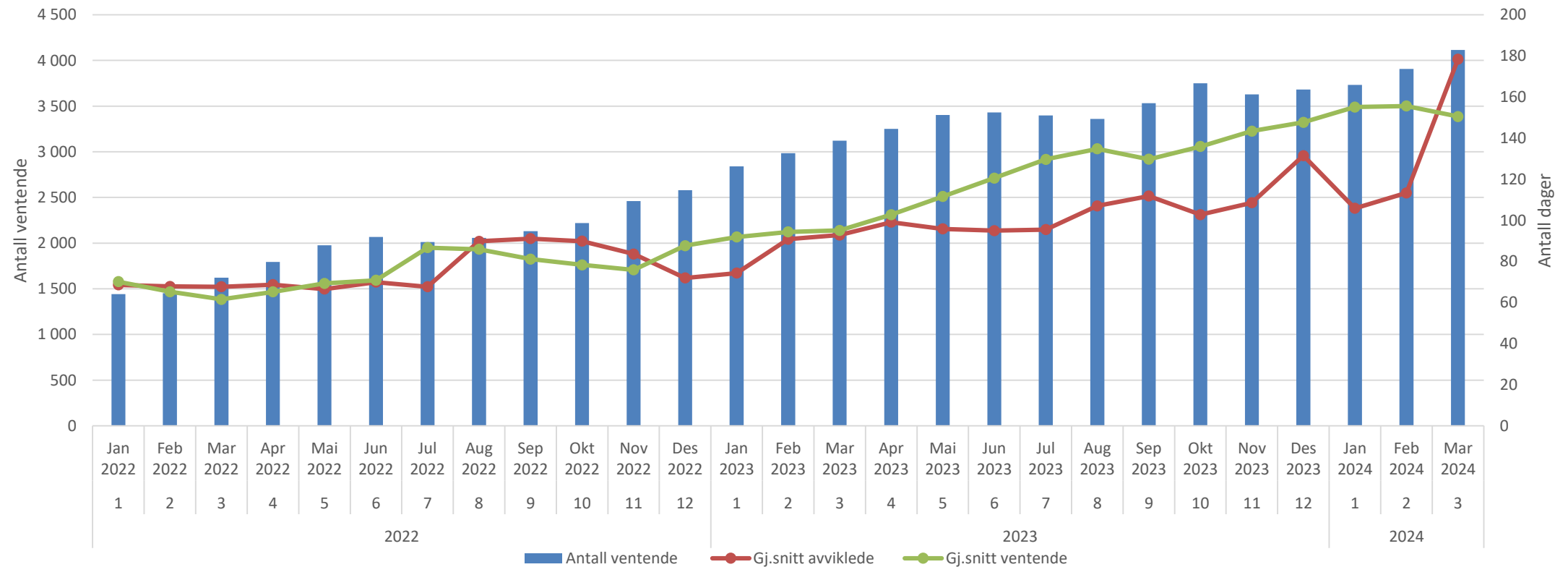

Ventetid øyeavdelingen

Ventetider fra 2022 til mars 2024

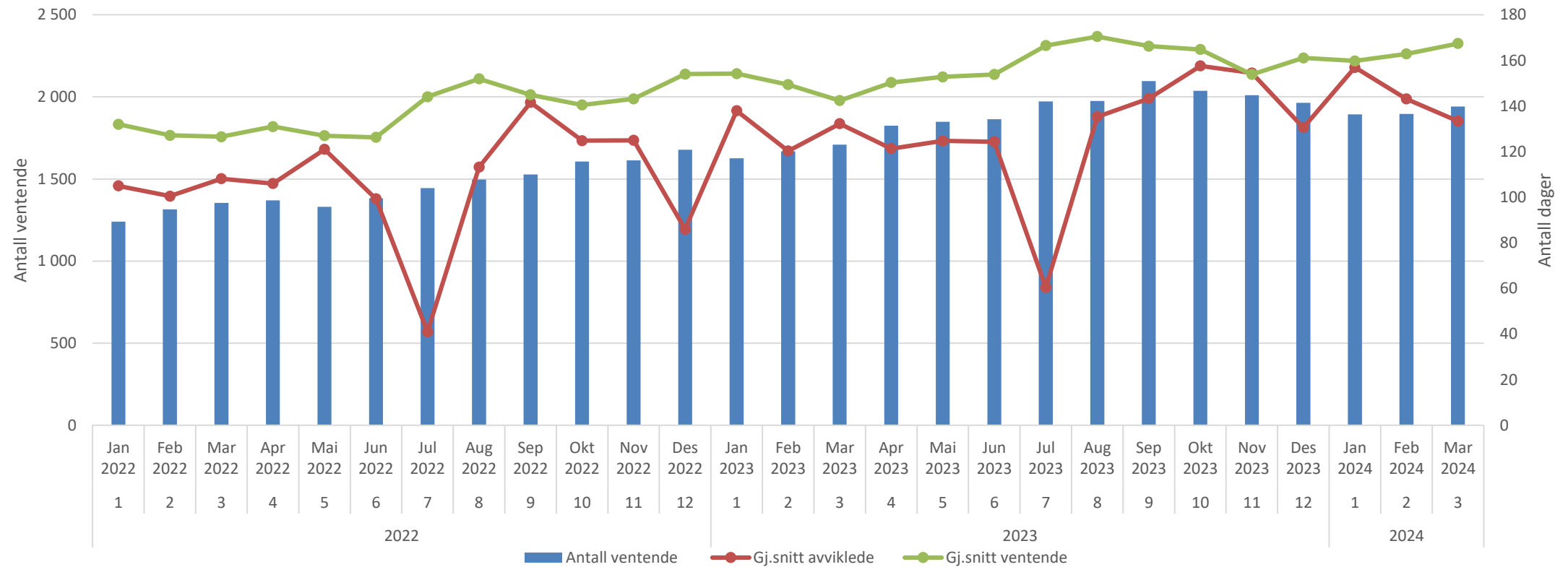

Ventetider HSØ – avviklede og ventende

Helseforetak > Behandlingssted > Avdeling	jan	feb	mar	Totalt
⊕ Akershus universitetssykehus	77,1	71,3	69,2	72,8
⊕ Oslo universitetssykehus	73,2	69,1	70,1	70,9
⊕ Sykehuset i Vestfold	81,5	83,8	80,5	82,0
⊕ Sykehuset Innlandet	78,5	72,3	76,9	76,0
⊕ Sykehuset Telemark	73,7	75,8	82,9	77,3
⊕ Sykehuset Østfold	81,4	76,0	84,4	80,5
⊕ Sørlandet sykehus	74,8	78,1	77,9	76,9
⊕ Vestre Viken	74,8	72,2	77,3	74,7
⊕ Sunnaas sykehus	58,5	49,5	76,4	60,2
⊕ Diakonhjemmet	65,8	71,6	60,6	66,1
⊕ Lovisenberg	86,1	90,8	89,7	88,8
⊕ Betanien hospital	102,2	88,5	91,8	94,7
⊕ Martina Hansen	63,5	57,7	53,1	58,7
⊕ Revmatismesykehuset Lillehammer	26,3	30,1	32,1	29,2
⊕ Private helseregion Sør-Øst	100,8	94,9	95,9	97,0
Totalt	77,6	75,4	77,1	76,7

Helseforetak > Behandlingssted > Avdeling	jan	feb	mar	Totalt
⊕ Akershus universitetssykehus	92,7	92,2	97,0	
⊕ Oslo universitetssykehus	73,1	71,3	73,5	
⊕ Sykehuset i Vestfold	103,2	101,1	104,5	
⊕ Sykehuset Innlandet	91,5	90,6	95,4	
⊕ Sykehuset Telemark	91,7	91,4	90,5	
⊕ Sykehuset Østfold	121,0	123,3	123,9	
⊕ Sørlandet sykehus	105,2	101,4	101,2	
⊕ Vestre Viken	89,4	88,3	91,0	
⊕ Sunnaas sykehus	51,4	52,3	50,0	
⊕ Diakonhjemmet	73,7	68,4	69,1	
⊕ Lovisenberg	83,1	79,2	82,2	
⊕ Betanien hospital	78,7	83,3	92,3	
⊕ Martina Hansen	56,3	54,1	53,7	
⊕ Revmatismesykehuset Lillehammer	76,0	21,8	36,8	
⊕ Private helseregion Sør-Øst	89,1	122,0	118,4	
Totalt	94,0	93,4	95,8	

Somatikk

Ventetid VOP

Ventetider fra 2022 til mars 2024

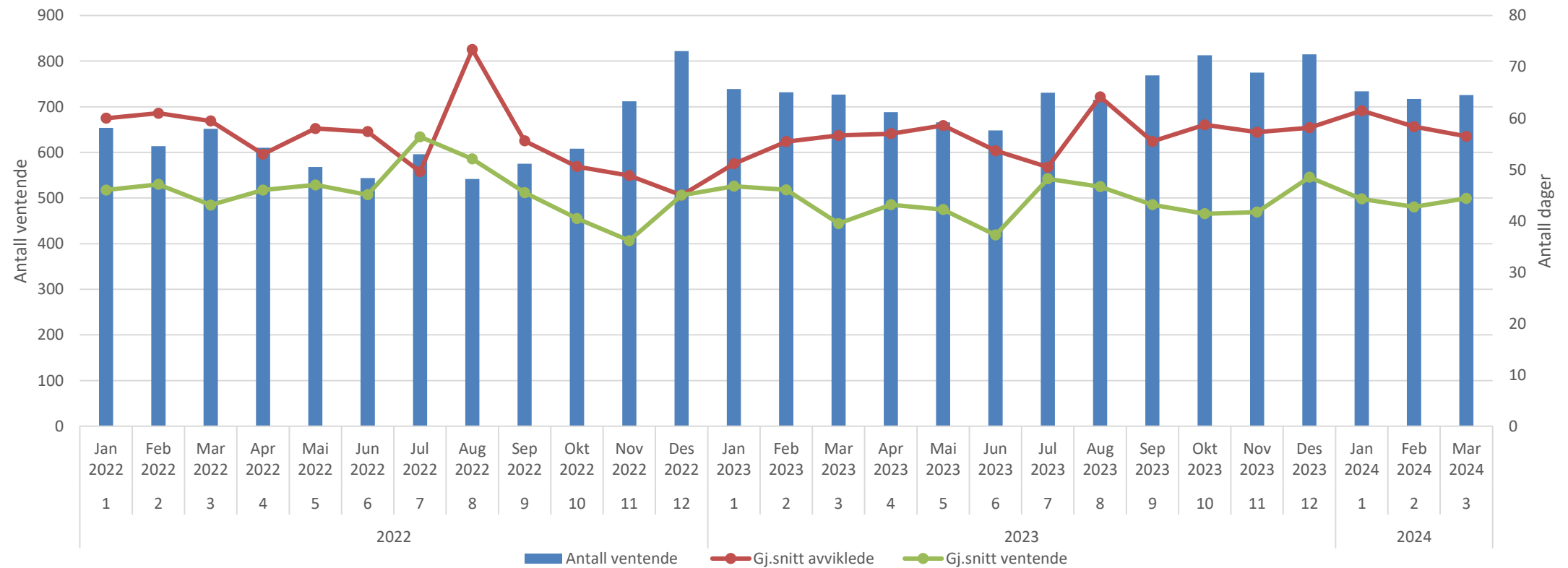

Ventetider HSØ – avviklede og ventende

Helseforetak > Behandlingssted > Avdeling	jan	feb	mar	Totalt
⊕ Akershus universitetssykehus	67,3	65,9	57,2	64,1
⊕ Oslo universitetssykehus	53,2	49,2	48,8	50,6
⊕ Sykehuset i Vestfold	47,0	41,1	44,3	44,1
⊕ Sykehuset Innlandet	50,6	43,8	46,8	47,2
⊕ Sykehuset Telemark	97,3	76,8	80,3	84,7
⊕ Sykehuset Østfold	61,5	58,4	56,2	58,9
⊕ Sørlandet sykehus	48,8	53,1	51,1	50,9
⊕ Vestre Viken	52,0	49,6	44,9	49,2
⊕ Diakonhjemmet	44,0	43,4	42,2	43,4
⊕ Lovisenberg	62,8	64,2	56,1	61,3
⊕ Private helseregion Sør-Øst	72,0	62,2	59,1	65,4
Totalt	59,2	55,5	53,4	56,3

Helseforetak > Behandlingssted > Avdeling	jan	feb	mar	Totalt
⊕ Akershus universitetssykehus	49,9	47,6	52,1	
⊕ Oslo universitetssykehus	35,4	34,3	38,5	
⊕ Sykehuset i Vestfold	28,2	27,2	31,7	
⊕ Sykehuset Innlandet	35,9	32,1	40,6	
⊕ Sykehuset Telemark	64,0	57,1	49,1	
⊕ Sykehuset Østfold	44,3	42,7	44,4	
⊕ Sørlandet sykehus	47,4	44,2	41,5	
⊕ Vestre Viken	36,3	34,1	37,2	
⊕ Diakonhjemmet	35,9	34,6	34,7	
⊕ Lovisenberg	36,9	33,1	40,1	
⊕ Private helseregion Sør-Øst	78,4	80,7	92,1	
Totalt	44,1	41,5	44,7	

VOP

Ventetid BUP

Ventetider fra 2022 til mars 2024

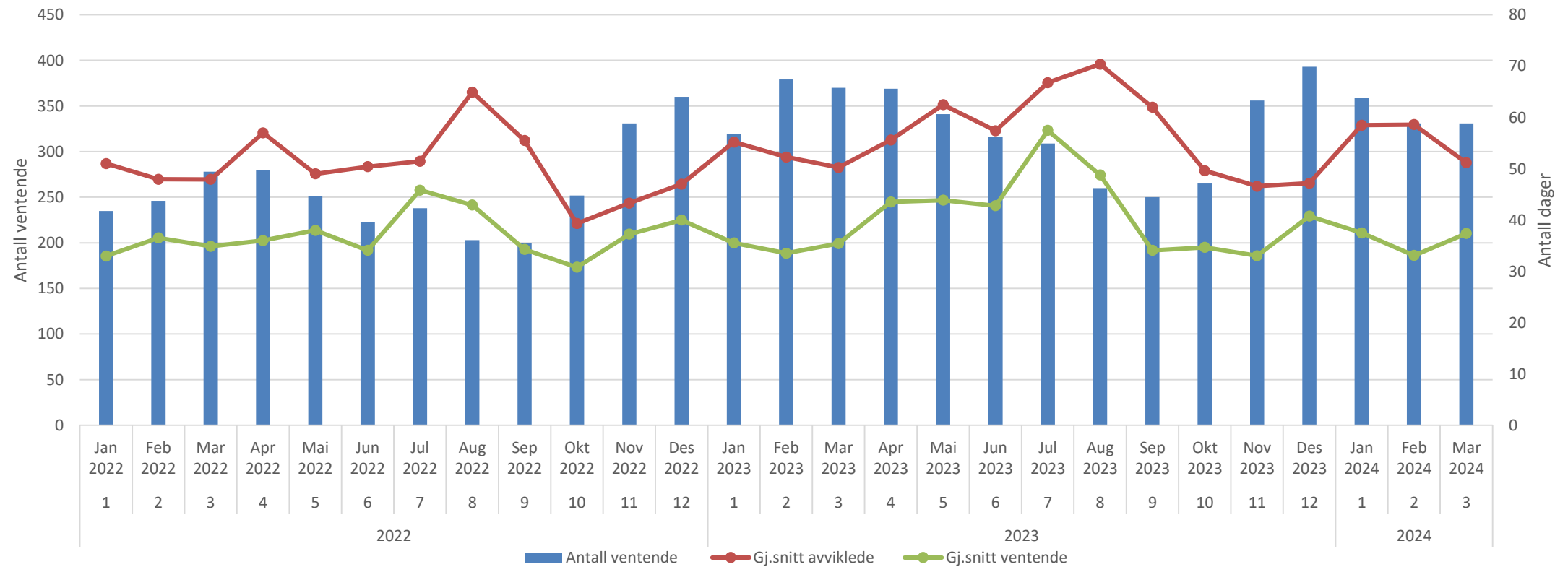

Ventetider HSØ – avviklede og ventende

Helseforetak > Behandlingssted > Avdeling	jan	feb	mar	Totalt
⊕ Akershus universitetssykehus	51,9	50,9	47,7	50,3
⊕ Oslo universitetssykehus	56,1	59,5	55,5	57,0
⊕ Sykehuset i Vestfold	33,2	32,4	33,7	33,1
⊕ Sykehuset Innlandet	51,1	46,2	48,3	48,7
⊕ Sykehuset Telemark	48,4	49,7	45,7	48,0
⊕ Sykehuset Østfold	58,6	58,6	51,2	56,4
⊕ Sørlandet sykehus	56,2	54,2	51,9	54,3
⊕ Vestre Viken	46,4	41,6	41,6	43,5
⊕ Diakonhjemmet	76,0	33,3	33,1	47,4
⊕ Lovisenberg	50,6	53,8	39,8	48,6
Totalt	51,8	48,9	46,4	49,2

Helseforetak > Behandlingssted > Avdeling	jan	feb	mar	Totalt
⊕ Akershus universitetssykehus	33,9	31,7	35,4	
⊕ Oslo universitetssykehus	34,5	31,8	39,1	
⊕ Sykehuset i Vestfold	19,9	19,6	22,9	
⊕ Sykehuset Innlandet	33,5	30,6	37,4	
⊕ Sykehuset Telemark	32,1	31,3	34,2	
⊕ Sykehuset Østfold	37,6	33,1	37,5	
⊕ Sørlandet sykehus	35,0	34,6	36,5	
⊕ Vestre Viken	29,5	29,7	34,9	
⊕ Diakonhjemmet	22,6	18,5	24,8	
⊕ Lovisenberg	39,7	28,3	30,3	
⊕ Private helseregion Sør-Øst	57,0	86,0	64,0	
Totalt	33,0	30,6	34,8	

BUP

Ventetid TSB

Ventetider fra 2022 til mars 2024

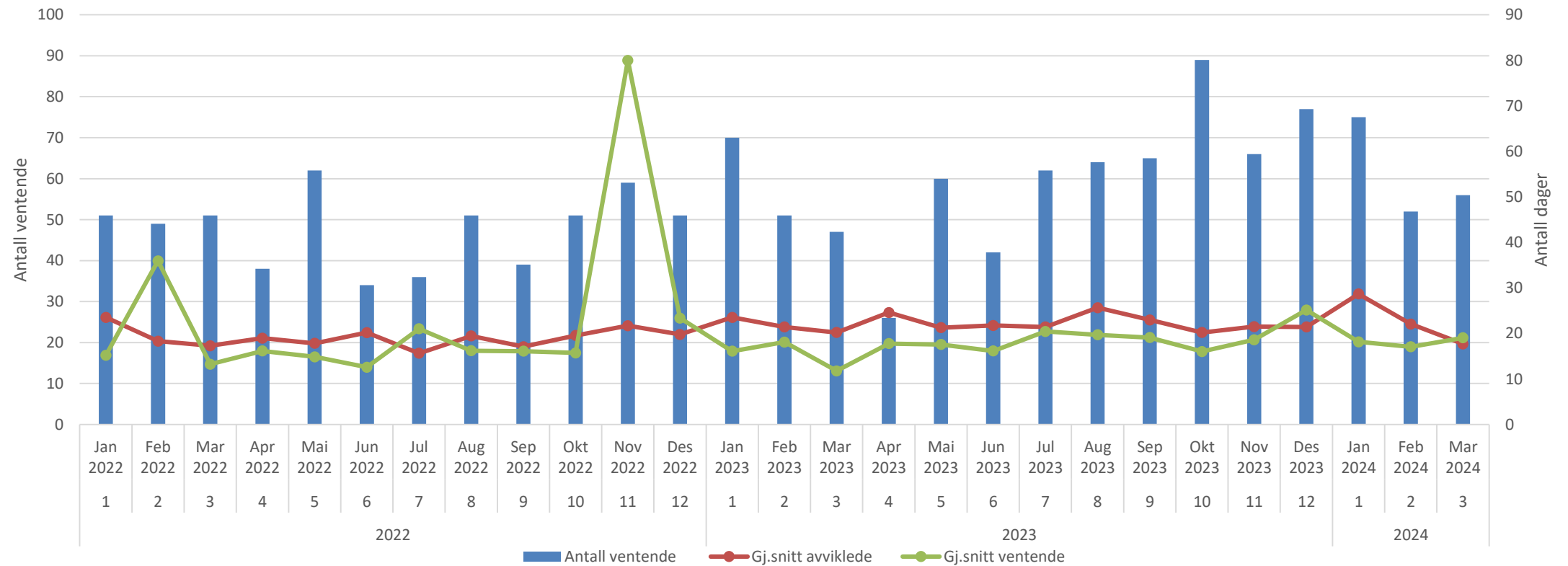

Ventetider HSØ – avviklede og ventende

Helseforetak > Behandlingssted > Avdeling	jan	feb	mar	Totalt
⊕ Akershus universitetssykehus	26,5	20,1	18,6	22,0
⊕ Oslo universitetssykehus	37,7	30,4	33,6	34,3
⊕ Sykehuset i Vestfold	32,2	32,0	29,8	31,3
⊕ Sykehuset Innlandet	34,2	33,5	30,5	32,9
⊕ Sykehuset Telemark	40,1	19,3	26,7	29,0
⊕ Sykehuset Østfold	28,6	22,1	17,7	23,1
⊕ Sørlandet sykehus	35,8	23,0	23,3	27,8
⊕ Vestre Viken	36,7	47,5	32,3	39,7
⊕ Diakonhjemmet	35,5	37,2	26,7	33,8
⊕ Lovisenberg	40,2	31,6	38,6	37,9
⊕ Private helseregion Sør-Øst	69,0	77,7	33,9	57,5
Totalt	35,4	35,0	27,3	32,7

Helseforetak > Behandlingssted > Avdeling	jan	feb	mar	Totalt
⊕ Akershus universitetssykehus	22,9	21,7	30,5	
⊕ Oslo universitetssykehus	23,1	26,2	28,4	
⊕ Sykehuset i Vestfold	20,7	19,0	20,4	
⊕ Sykehuset Innlandet	19,9	20,1	23,8	
⊕ Sykehuset Telemark	17,1	33,4	19,4	
⊕ Sykehuset Østfold	17,8	17,1	19,1	
⊕ Sørlandet sykehus	15,4	16,1	20,5	
⊕ Vestre Viken	24,7	27,2	29,9	
⊕ Diakonhjemmet	19,5	18,9	22,7	
⊕ Lovisenberg	36,9	25,6	32,4	
⊕ Private helseregion Sør-Øst	202,7	102,1	132,3	
Totalt	40,1	38,7	44,0	

TSB

Fristbrudd avviklede

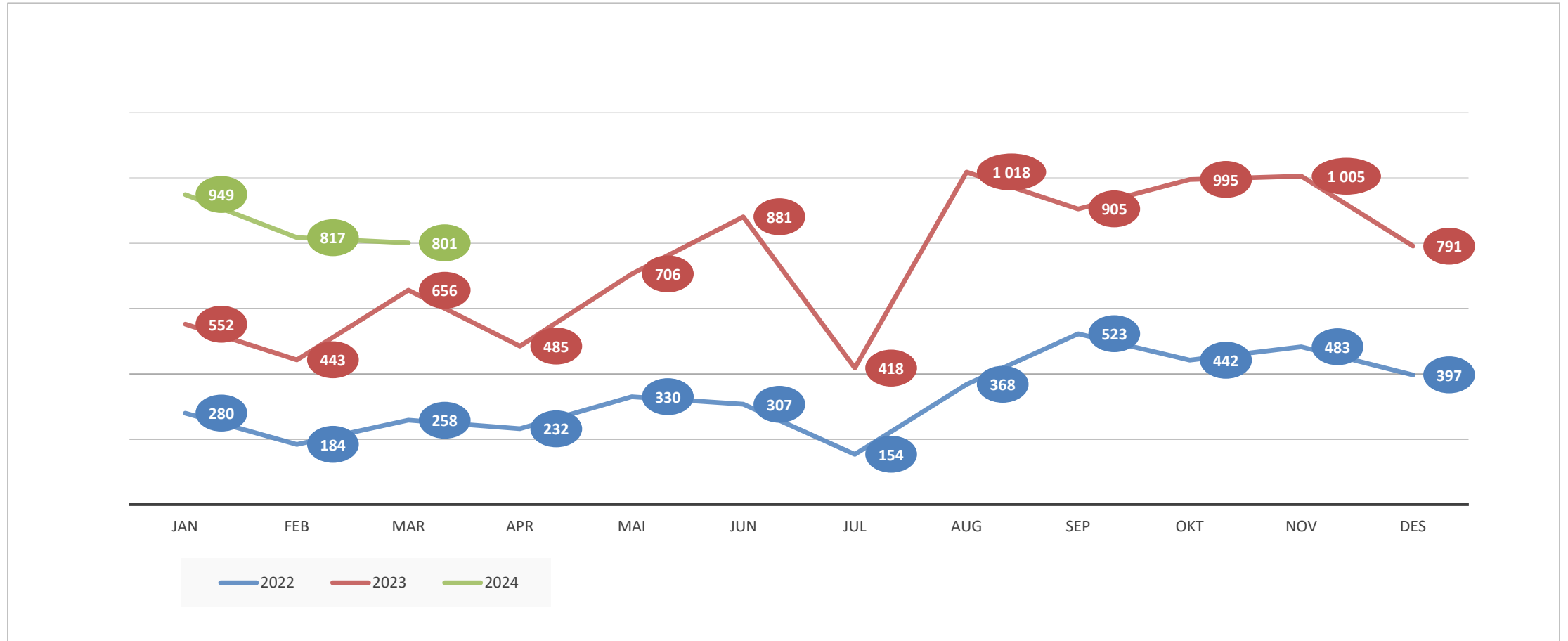

Fristbrudd avviklede – kirurgi

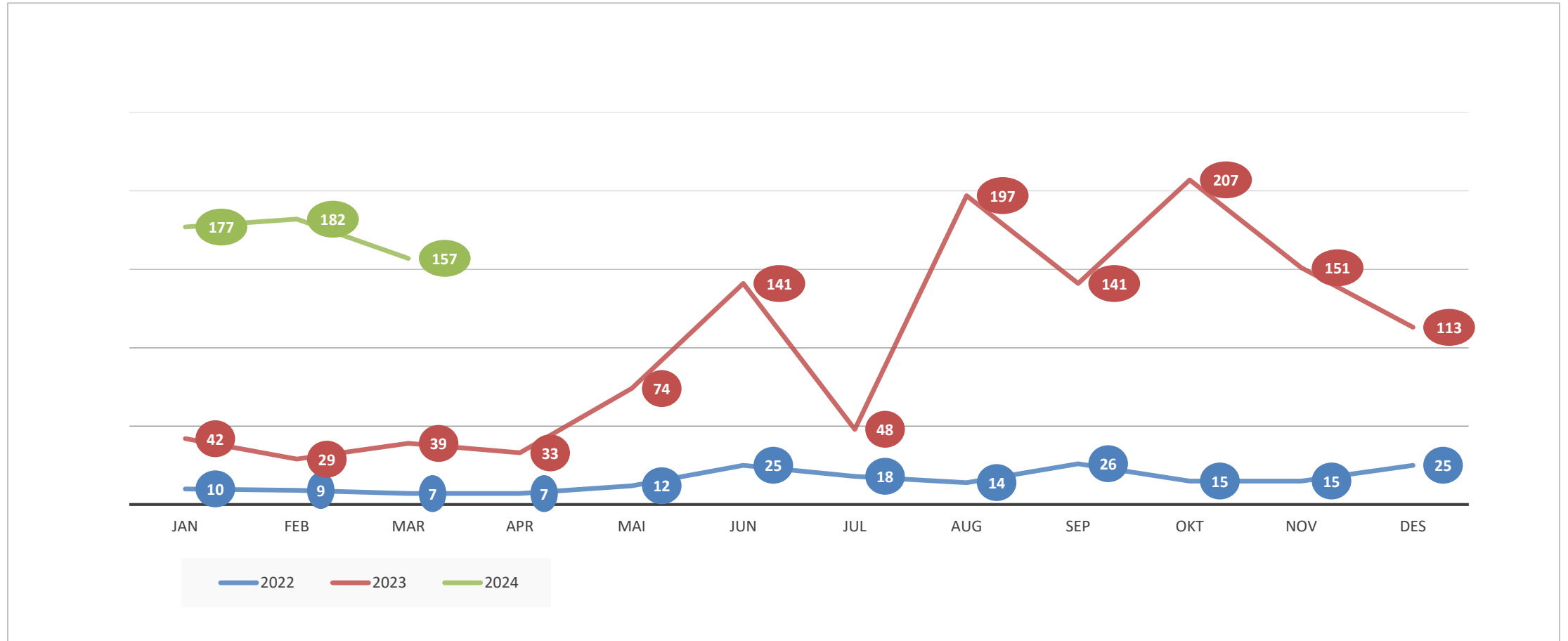

Fristbrudd avviklede – barn og ungdom

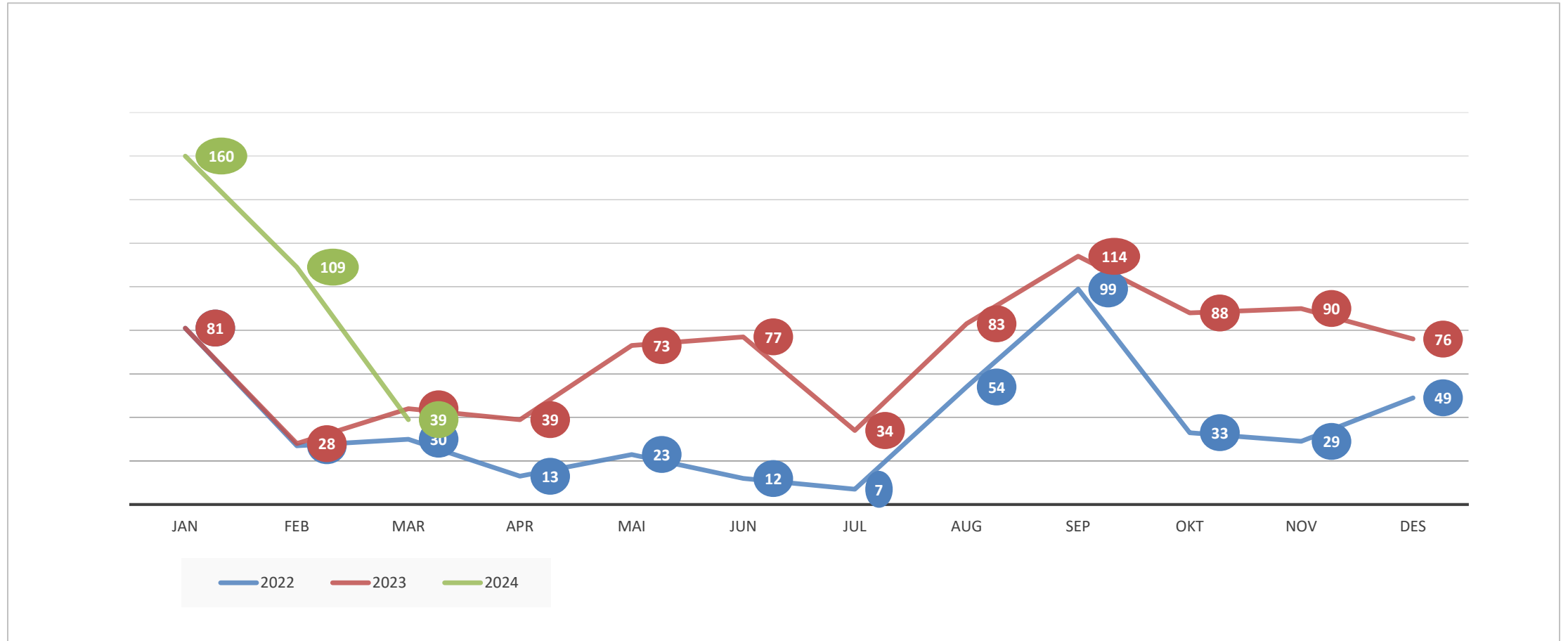

Fristbrudd avviklede – ortopedi

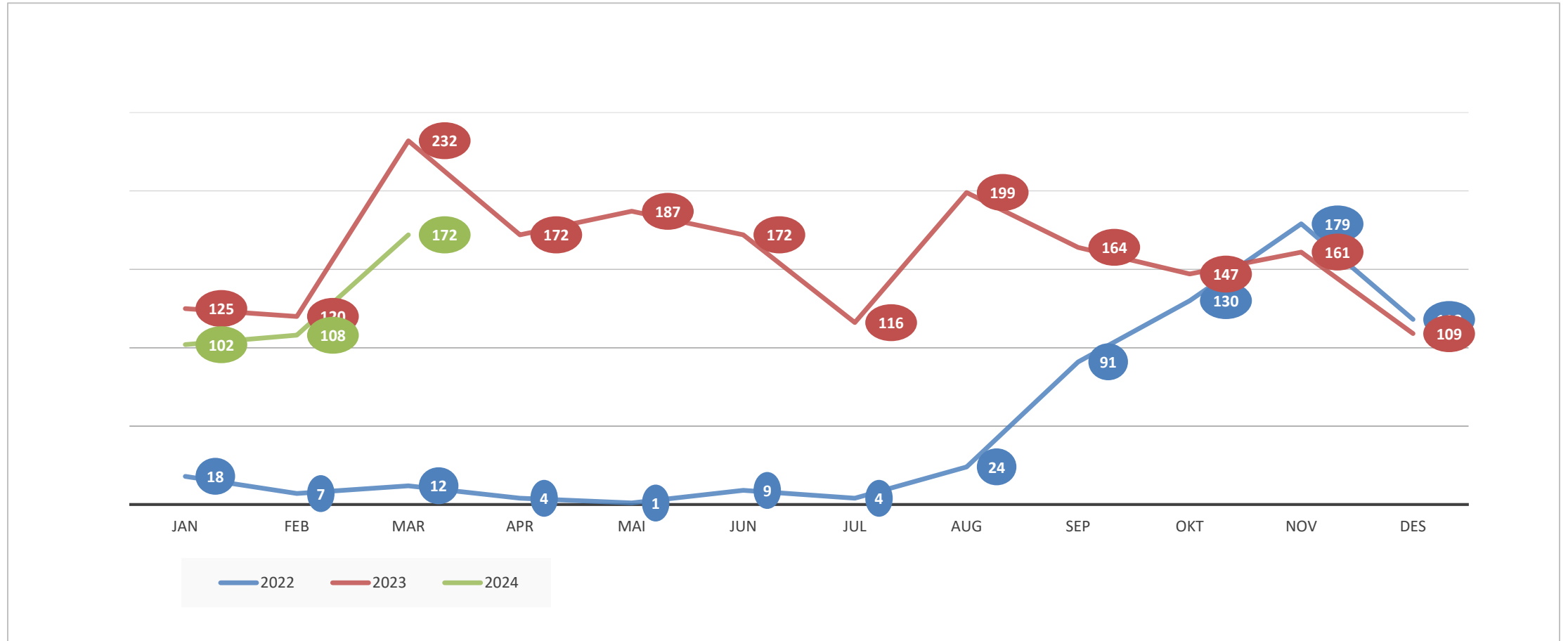

Fristbrudd avviklede – øre-nese-hals

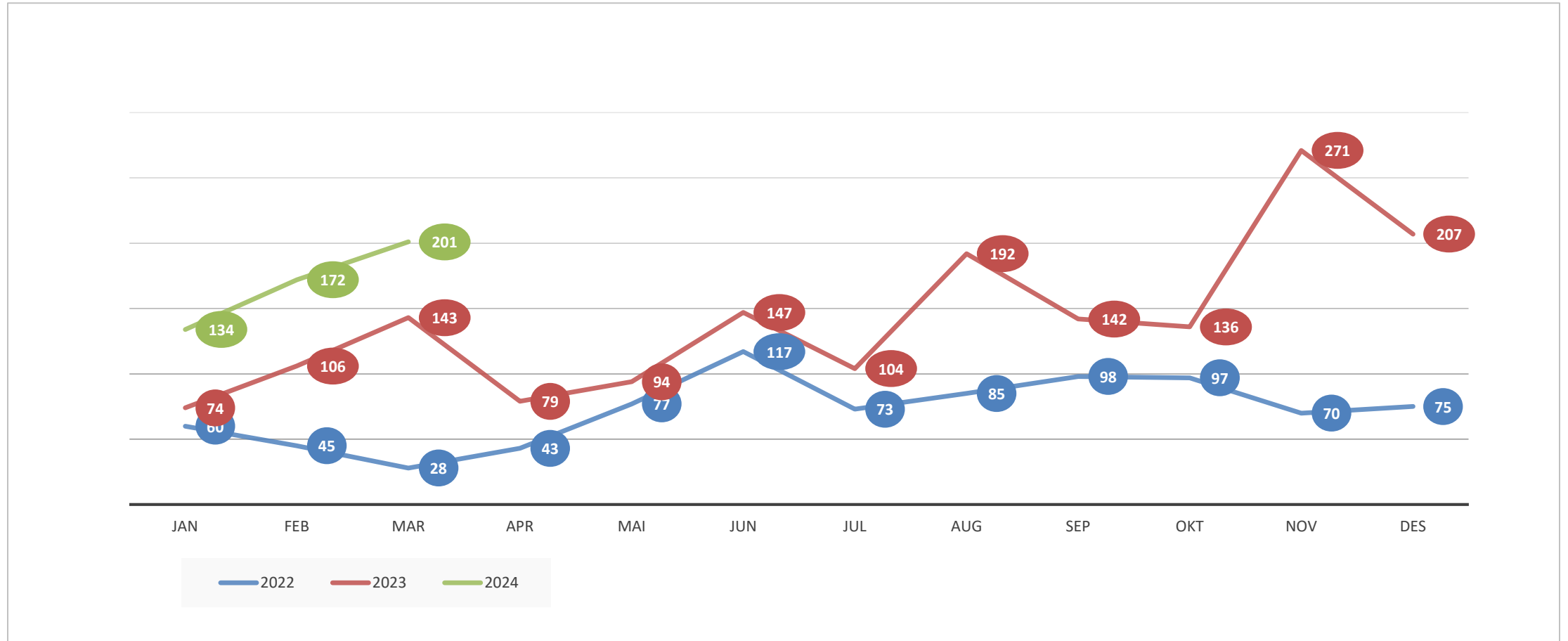

Fristbrudd avviklede – øye

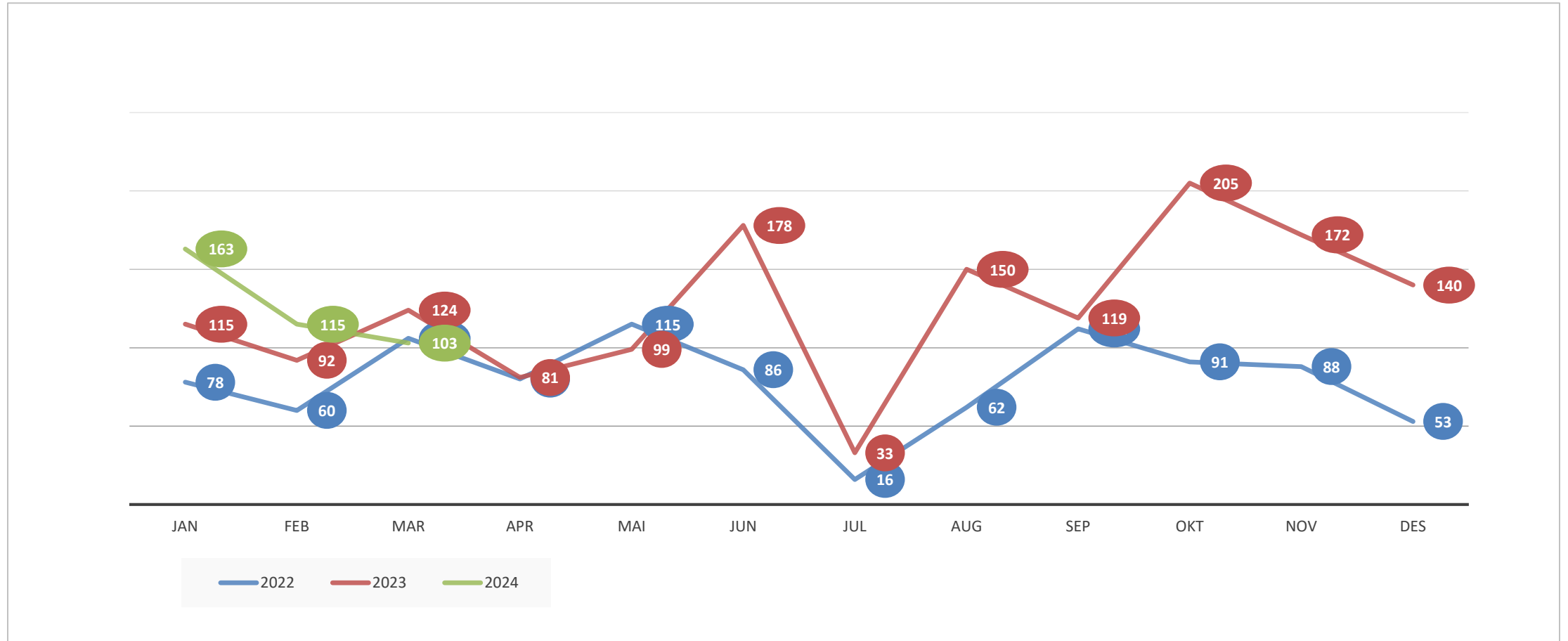

Fristbrudd avviklede – kvinneklinikken

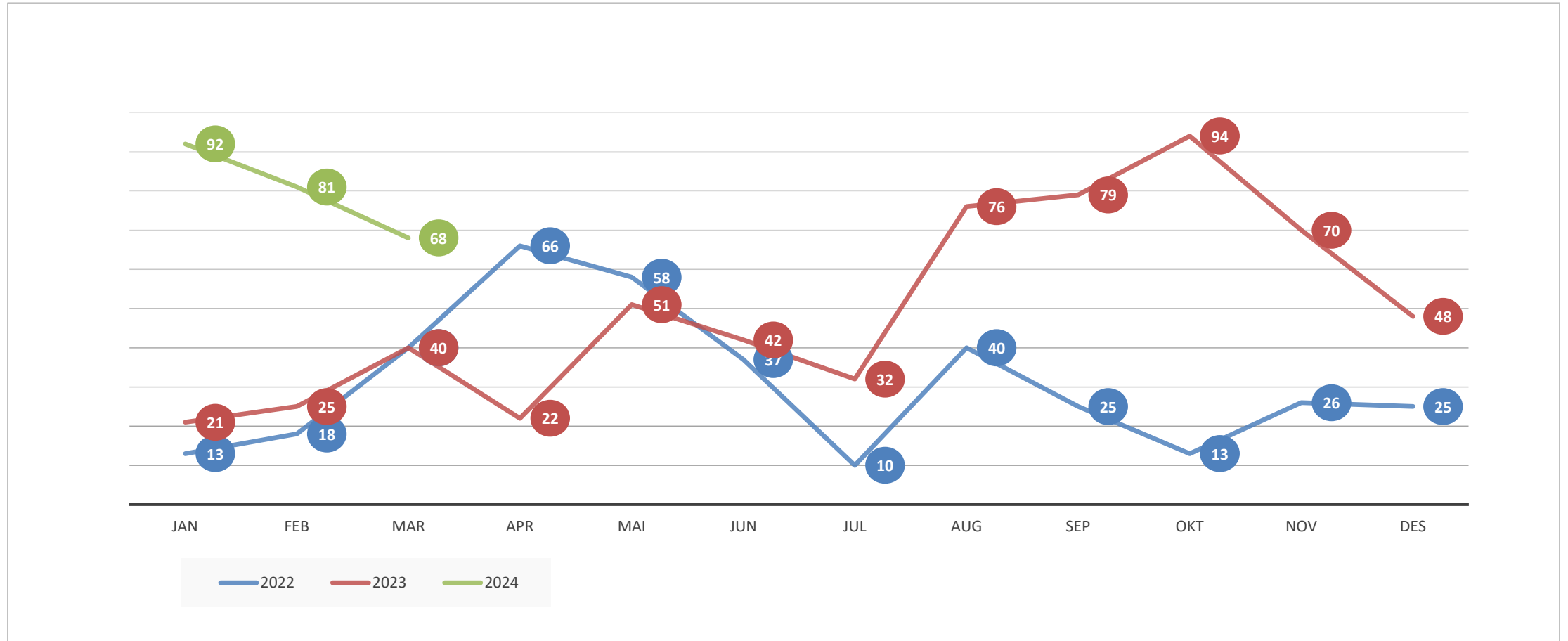

Fristbrudd avviklede – gastromedisin

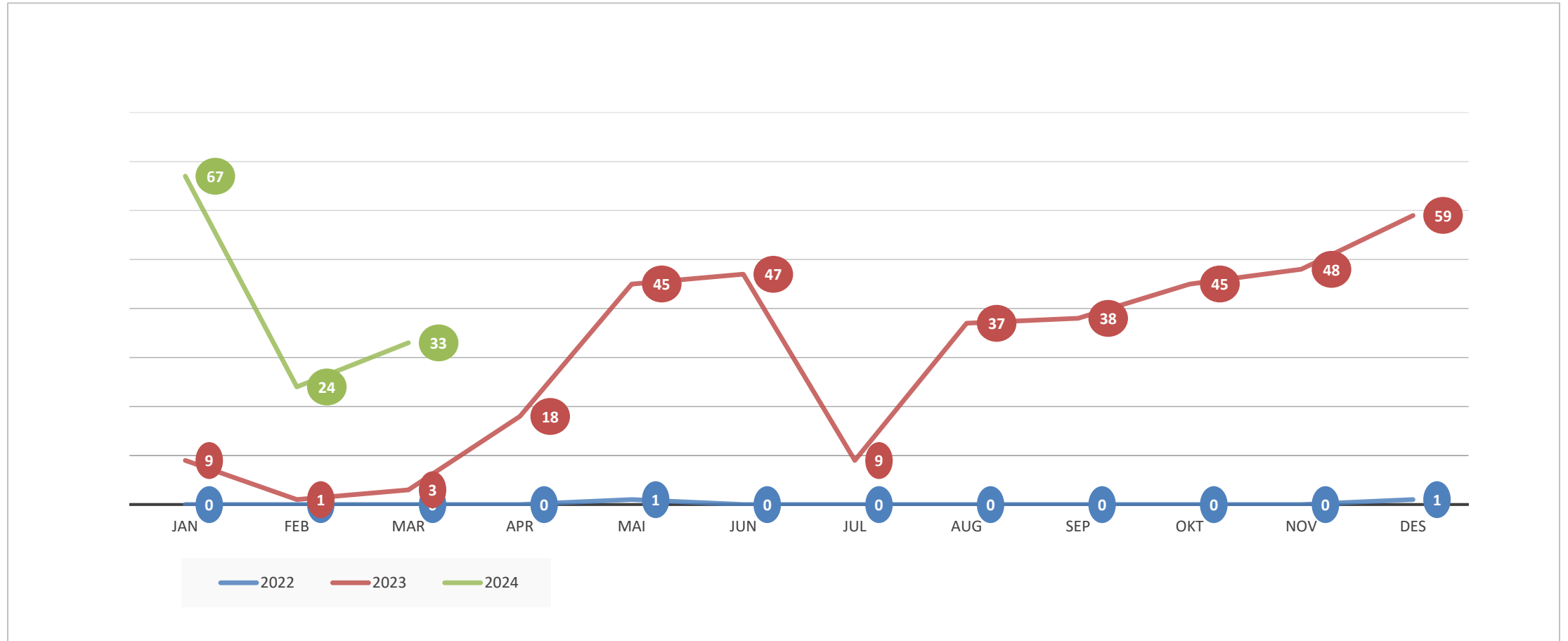

Fristbrudd ventende

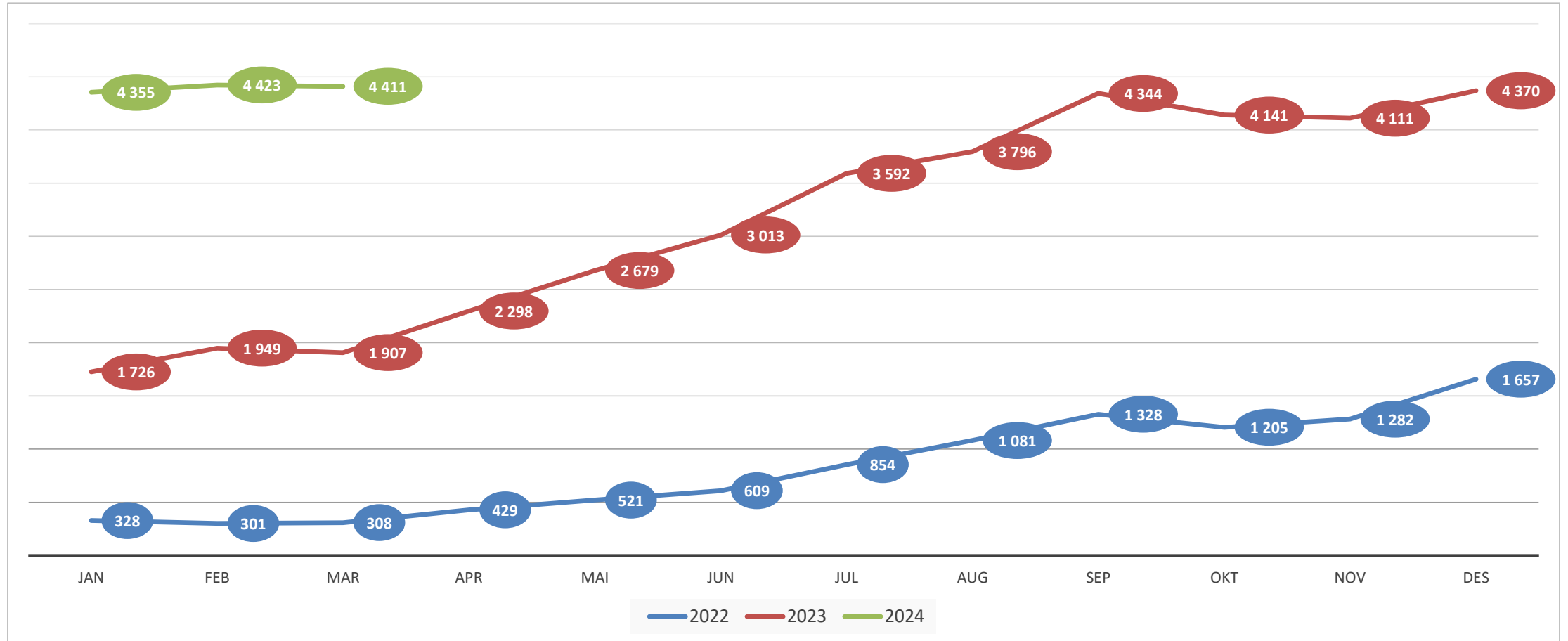

Fristbrudd ventende – barn og ungdom

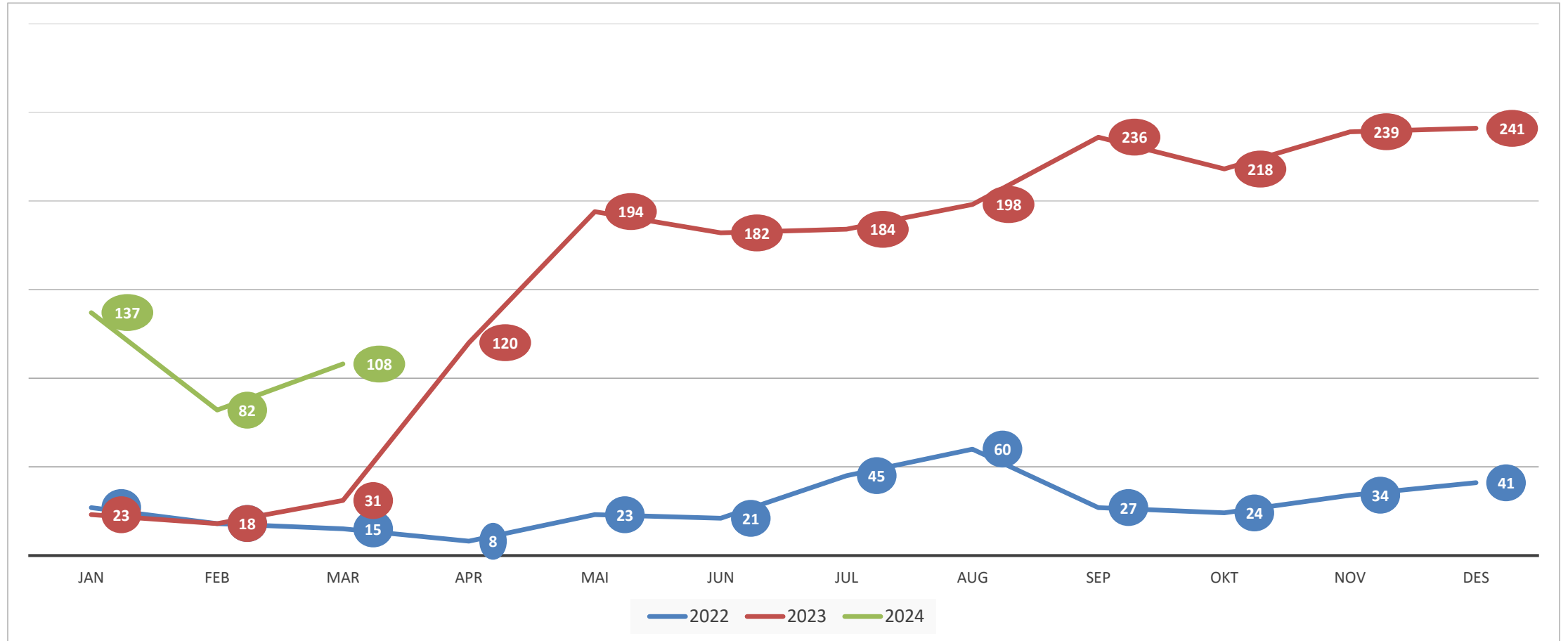

Fristbrudd ventende – kirurgi

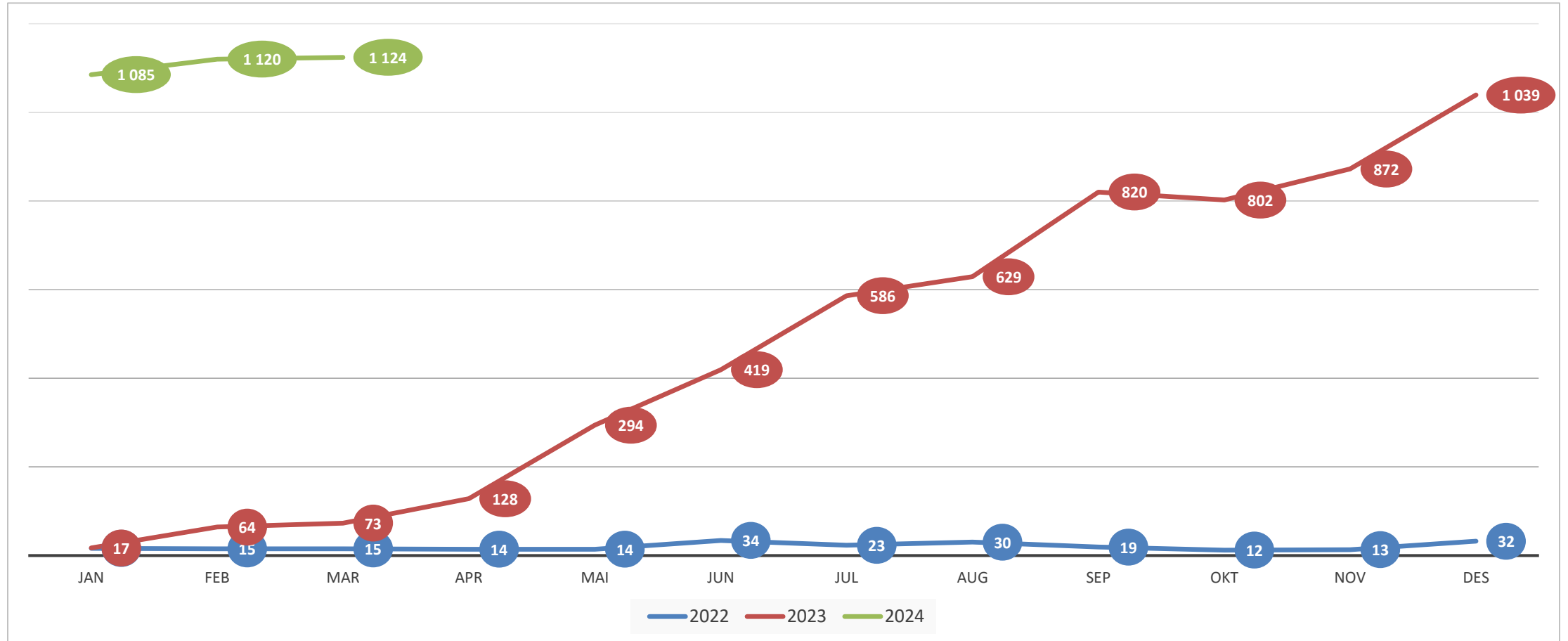

Fristbrudd ventende – ortopedi

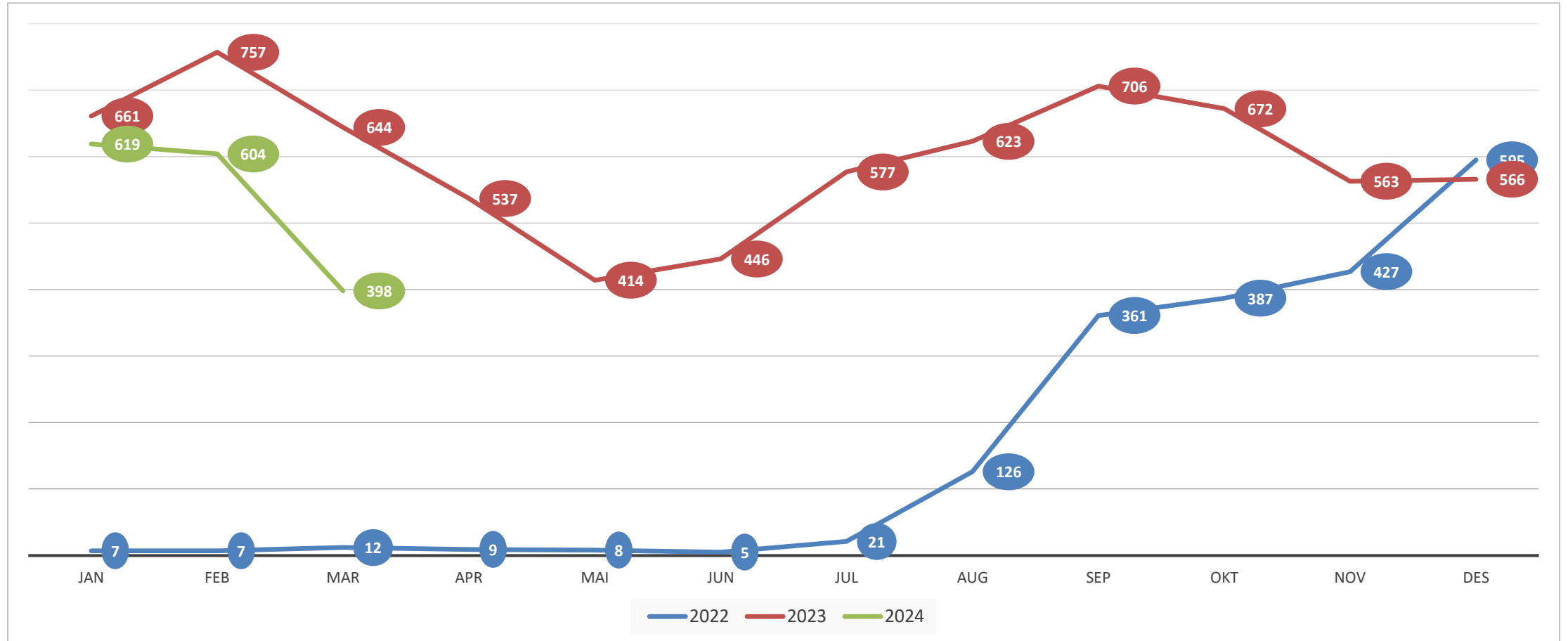

Fristbrudd ventende – øre-nese-hals

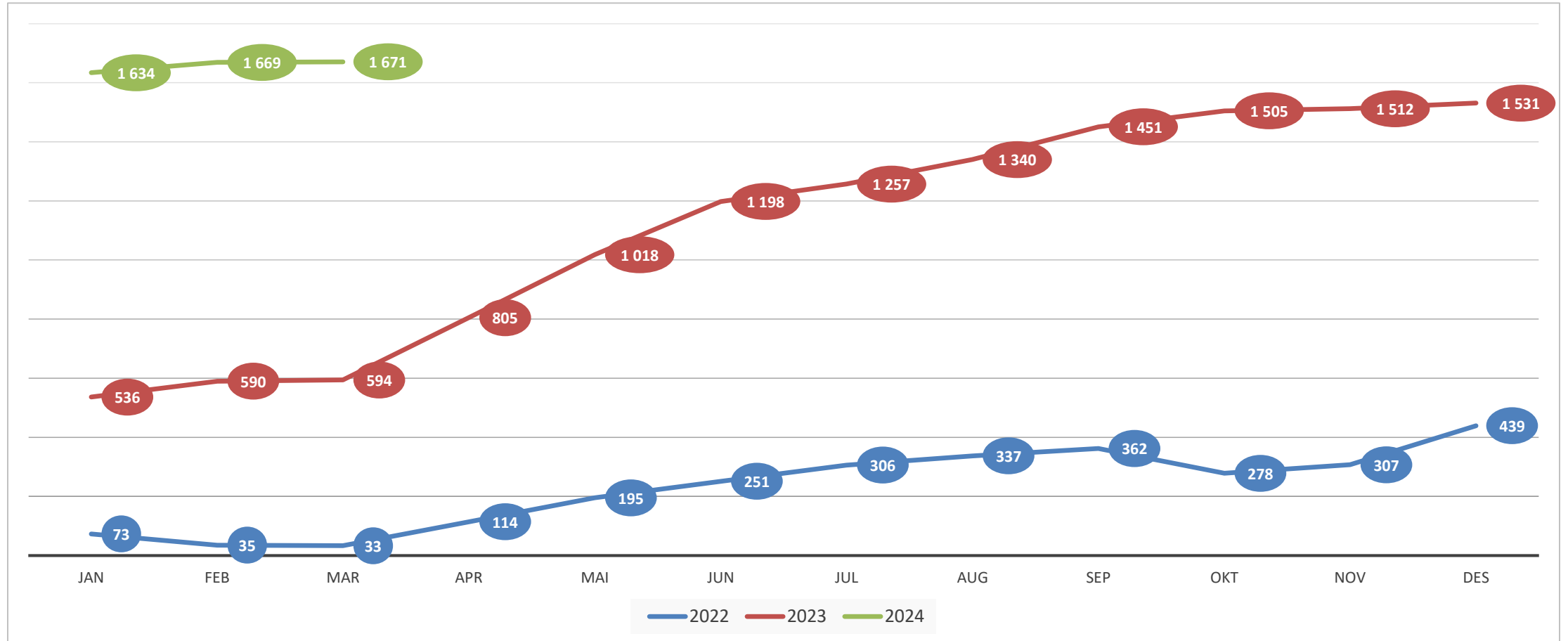

Fristbrudd ventende – øye

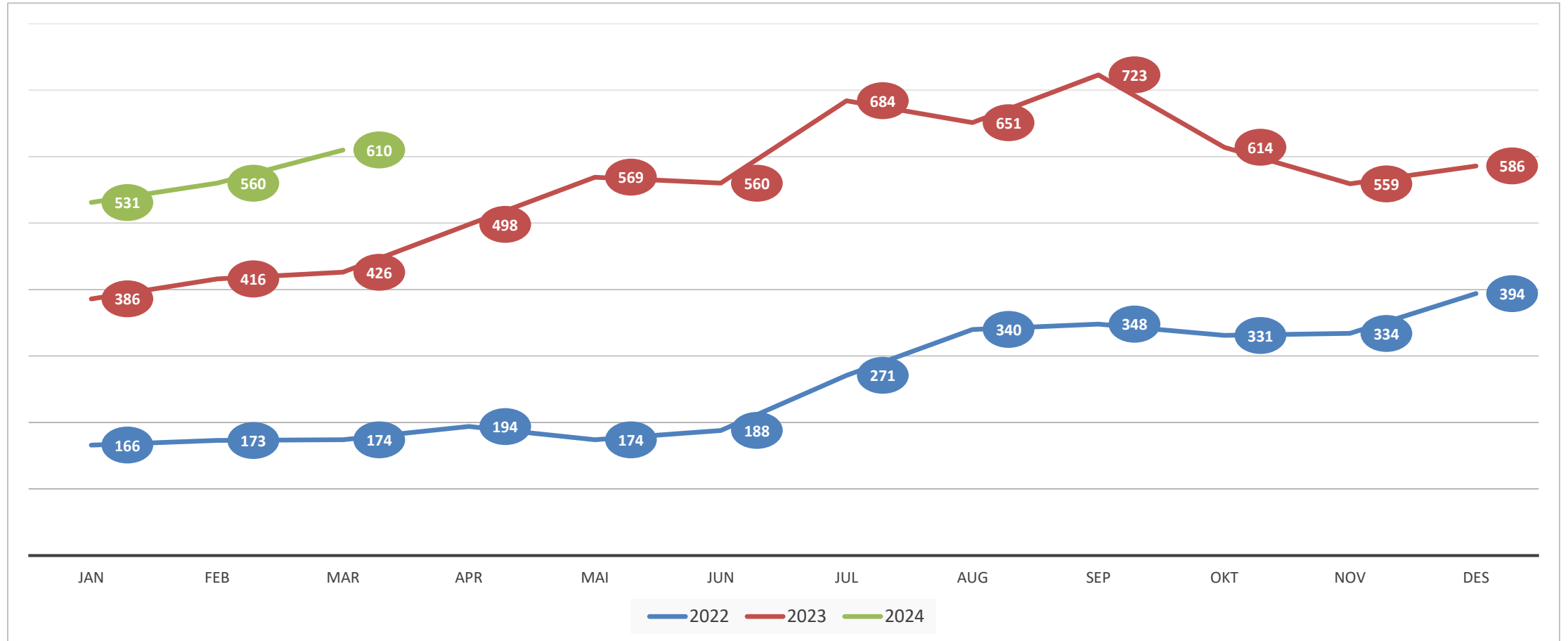

Fristbrudd ventende – kvinneklinikken

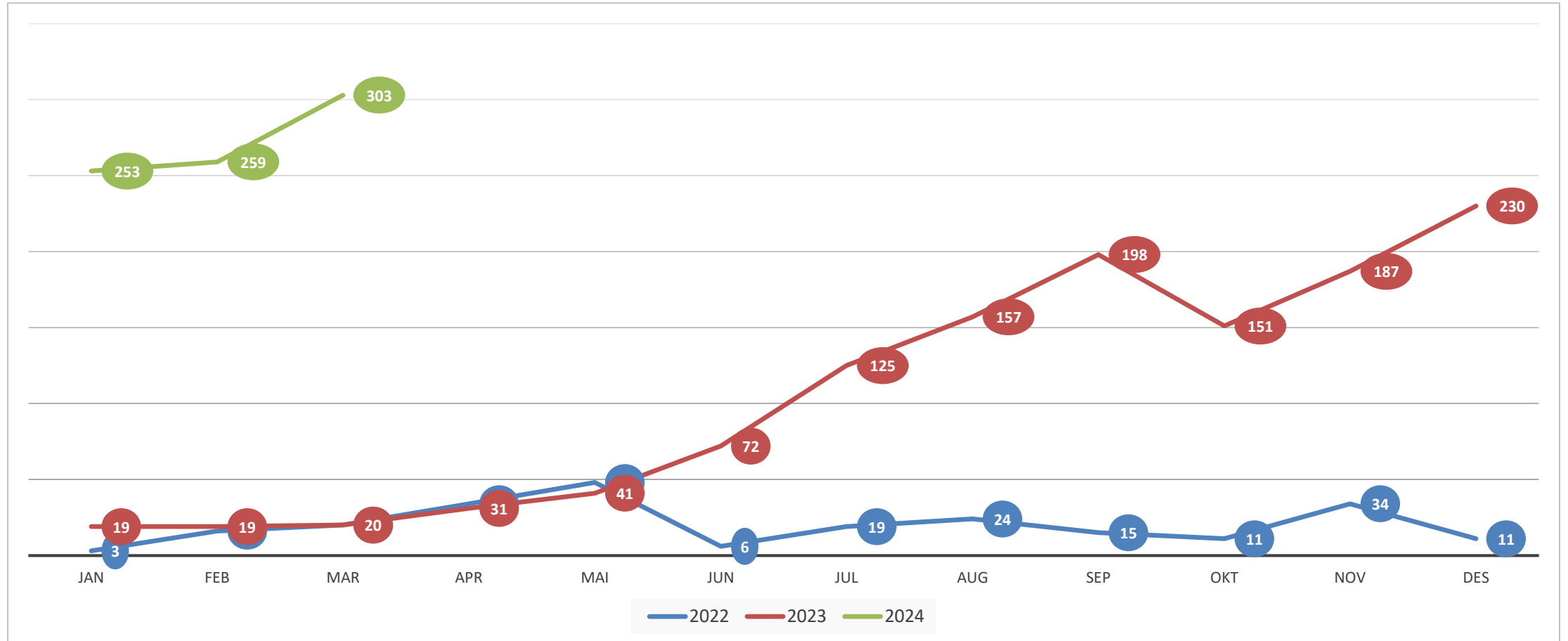

Fristbrudd ventende – gastromedisin

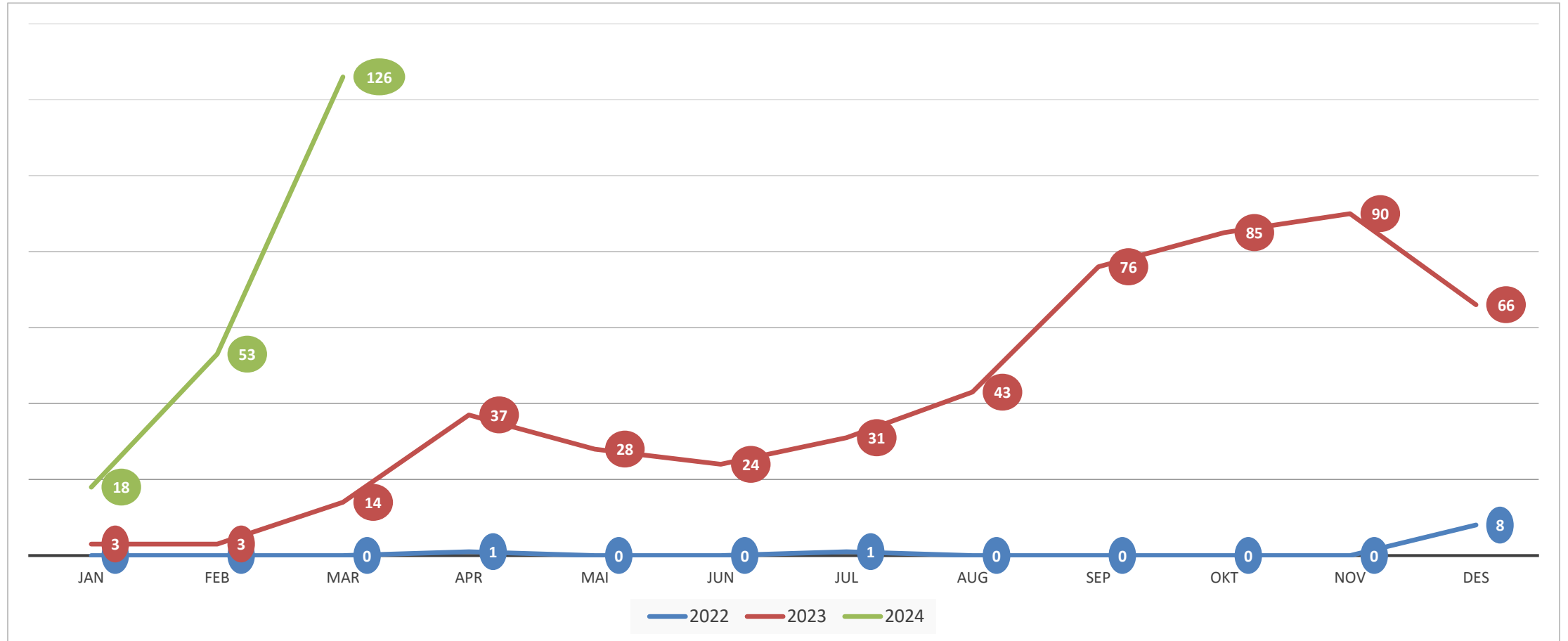

Passert planlagt tid

Hovedside - de viktigste parameterne

2022 2023 2024

jan feb mar apr mai jun jul aug sep okt nov des

Kontakter med passert avtale

28 287 av 142 505

Andel med passert avtale

19,8 %

Størst brudd (antall år)

4,7 år

Antall brudd 1-4 år

3239

Kontakter uten dato

1 486

Gj. antall dager brudd

171,2

Antall brudd over 4 år

5

Ugyldig fagområde

0

Brudd etter kontaktttype

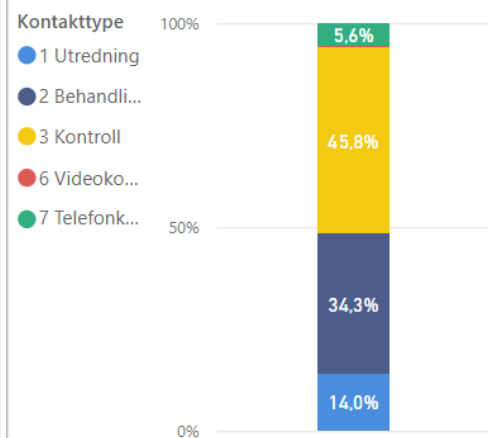

Antall og andel

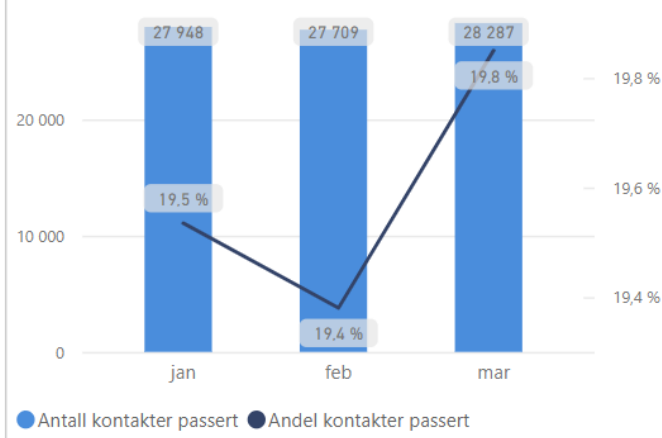

Fagområder med flest brudd - topp 5

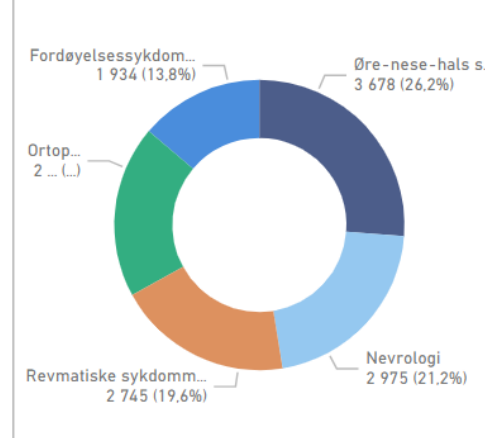

Passert planlagt tid

Antall og andel kontakter med passert planlagt tid

2022 2023 2024

jan feb mar apr mai jun jul aug sep okt nov des

Antall/andel

Passert/ikke-passert

Tentativ/fast

Oppmøte/venteliste

Antall og andel passerte kontakter per mnd

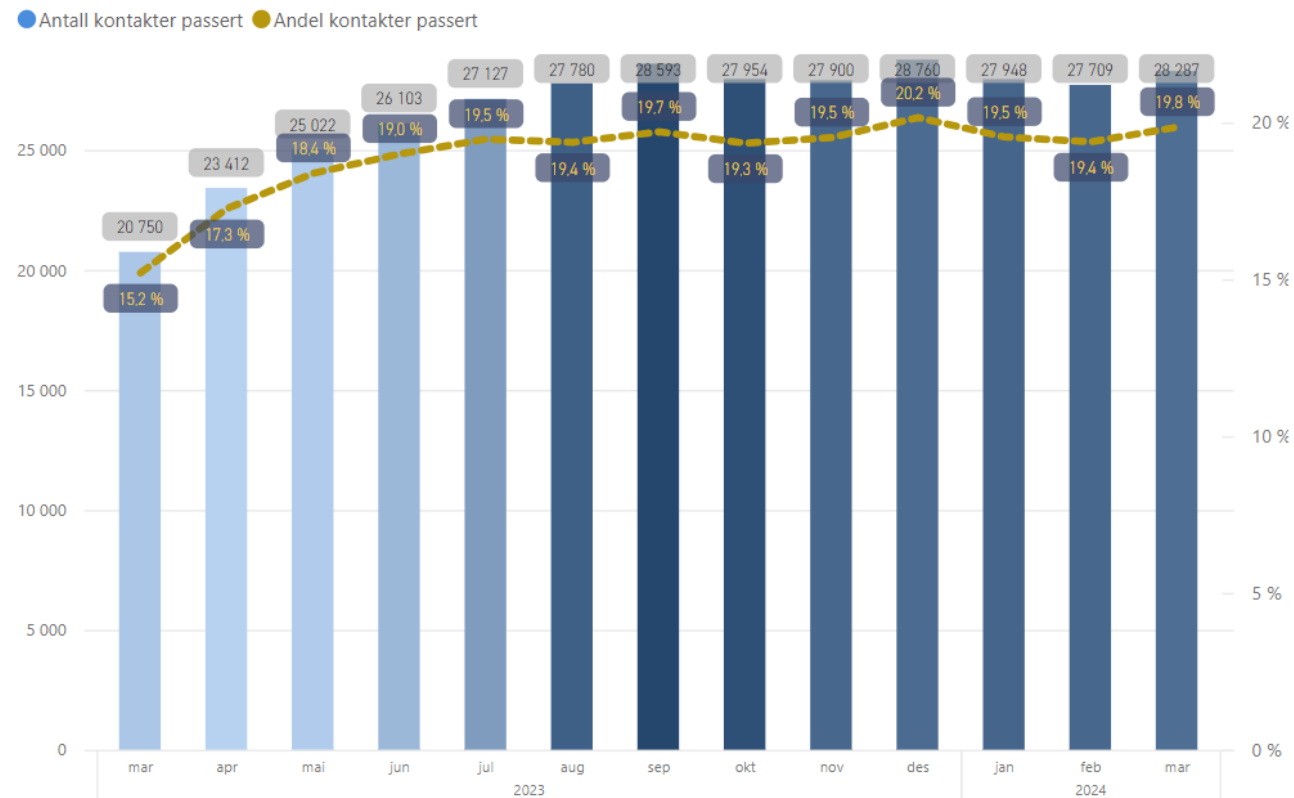

Tabellen viser utvikling i antall og andel pasientkontakter der avtalt tid for kontakt er passert. Statistikk om passert planlagt tid er basert på øyeblikkstill og tabellen viser antallet og andel passerte kontakter ved de ulike rapporteringstidspunktene.

Tabellene vil vise 13 mnd tilbake i tid avhengig av valg av aktuell mnd

Passert planlagt tid - HSØ

Helseforetaksnavn	Antall planlagte kontakter	Kontakter ikke passert planlagt tid	Kontakter med passert planlagt tid	Andel passert planlagt tid
Akershus Universitetssykehus	190 301	163 496	26 805	14,1 %
Oslo Universitetssykehus	297 980	263 977	34 003	11,4 %
Sykehuset Innlandet	135 688	117 268	18 420	13,6 %
Sykehuset i Vestfold	112 897	91 098	21 799	19,3 %
Sørlandet Sykehus	132 092	116 009	16 083	12,2 %
Sykehuset Telemark	68 440	55 354	13 086	19,1 %
Sykehuset Østfold	142 505	114 218	28 287	19,8 %
Vestre Viken	205 417	174 640	30 777	15,0 %
Diakonhjemmet Sykehus	38 414	35 348	3 066	8,0 %
Lovisenberg Diakonale Sykehus	52 681	46 888	5 793	11,0 %
Totalt	1 376 415	1 178 296	198 119	14,4 %

Andel telefon- og videokonsultasjoner

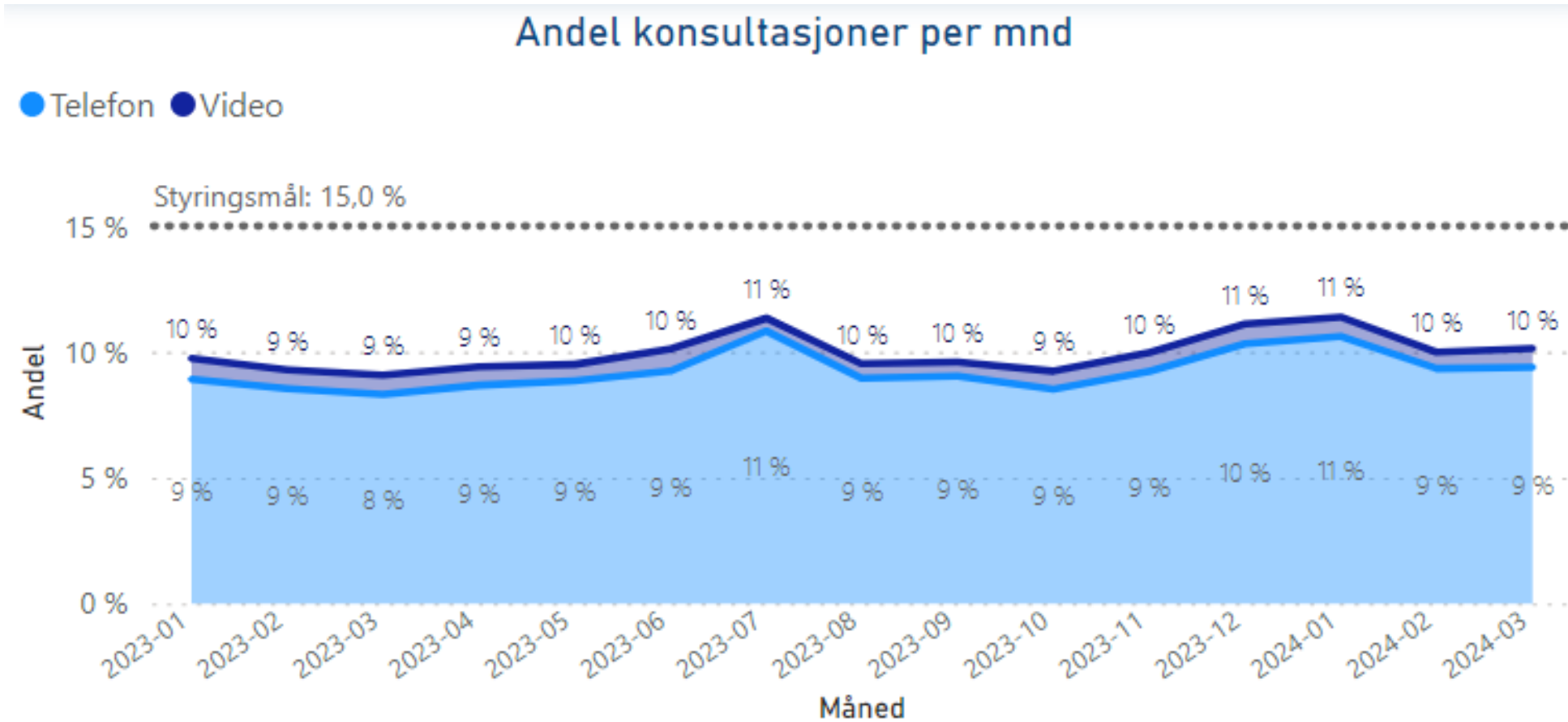

Korridorpasienter

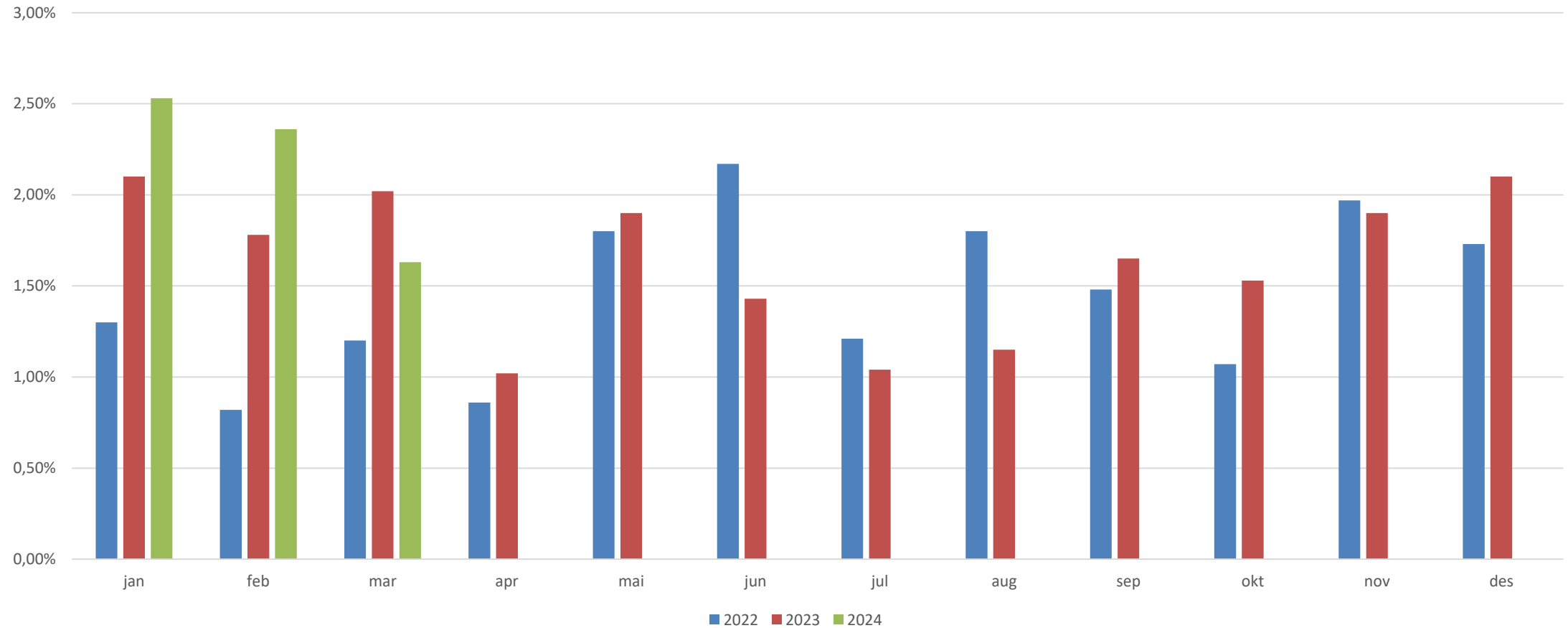

Utvikling i antal nyhenviste pasienter

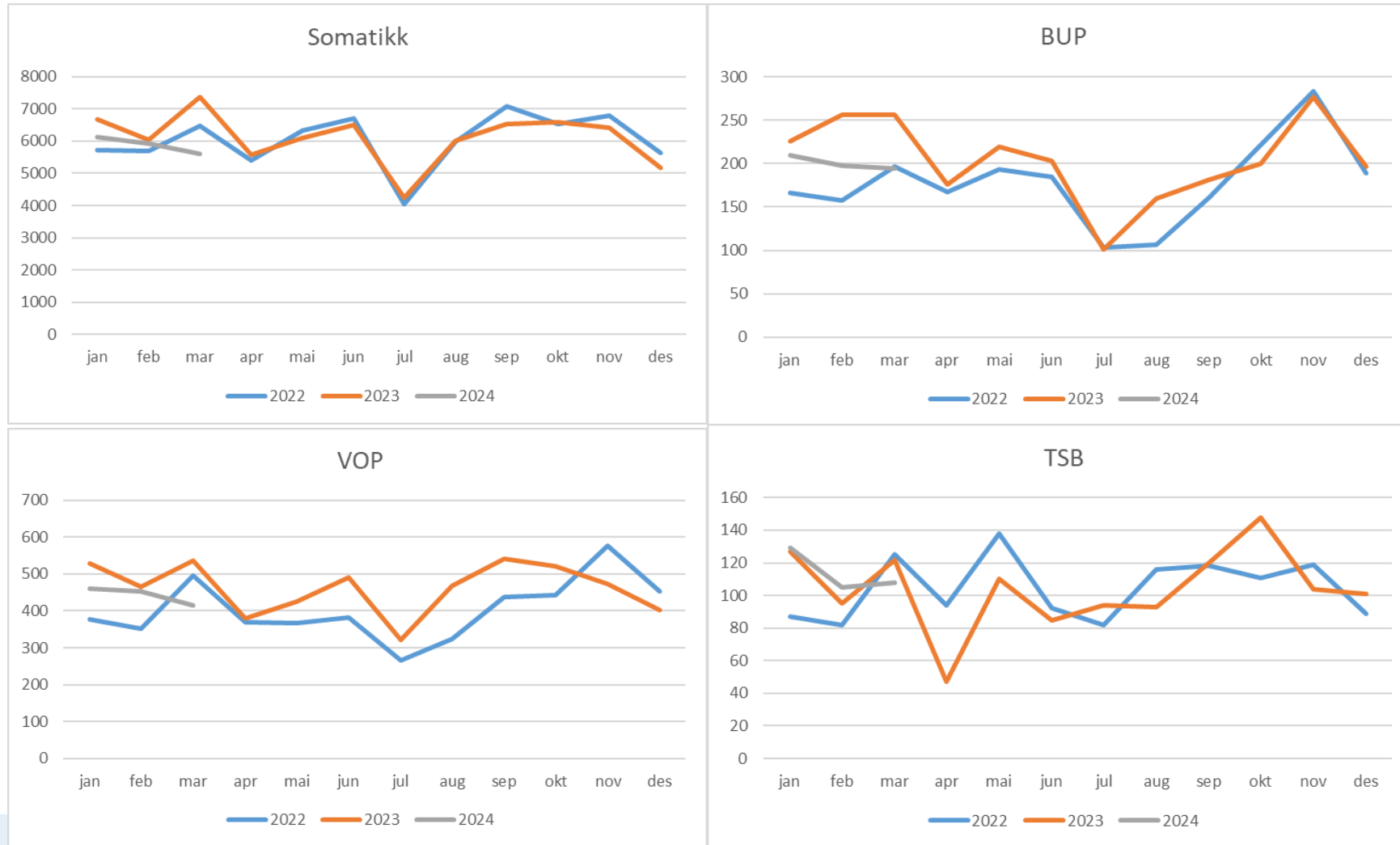

Aktivitet per mars

Somatikk	Realisert	Plan	Avvik	Avvik i %	2023	Endring	Endring i %
Antall utskrevne pasienter døgnbehandling	11 909	12 003	-94	-0,8	12 075	-166	-1,4
Antall liggedøgn døgnbehandling	39 619	38 876	743	1,9	40 664	-1 045	-2,6
Dagbehandling	12 882	13 838	-956	-6,9	12 804	78	0,6
Poliklinikk	84 115	89 428	-5 313	-5,9	86 700	-2 585	-3,0
Antall DRG-poeng	21 798	22 185	-387	-1,7	21 924	-126	-0,6
VOP	Realisert	Plan	Avvik	Avvik i %	2023	Endring	Endring i %
Ant. utskrevne pasienter døgnbehandling	641	682	-41	-6,0	676	-35	-5,2
Antall liggedøgn døgnbehandling	18 227	13 295	4 932	37,1	14 428	3 799	26,3
Ant. oppholdsdager dagbehandling	393	502	-109	-21,7	376	17	4,5
Ant. polikliniske konsultasjoner	17 427	18 148	-721	-4,0	19 954	-2 527	-12,7
Antall DRG-poeng	3 674	3 908	-234	-6,0	4 196	-522	-12,4
BUP	Realisert	Plan	Avvik	Avvik i %	2023	Endring	Endring i %
Antall utskrevne pasienter - døgnbehandling	41	74	-33	-44,6	85	-44	-51,8
Antall liggedøgn - døgnbehandling	231	826	-595	-72,0	966	-735	-76,1
Ant. oppholdsdager dagbehandling	226	264	-38	-14,4	198	28	14,1
Ant. polikliniske konsultasjoner	10 701	10 109	592	5,9	11 536	-835	-7,2
Antall DRG-poeng	3 707	3 497	210	6,0	3 854	-147	-3,8
TSB	Realisert	Plan	Avvik	Avvik i %	2023	Endring	Endring i %
Antall utskrevne pasienter - døgnbehandling	165	169	-4	-2,4	171	-6	-3,5
Antall liggedøgn døgnbehandling	2 506	2 511	-5	-0,2	2 905	-399	-13,7
Antall oppholdsdager - dagbehandling	2	0	2		0	2	
Ant. polikliniske konsultasjoner	6 717	7 139	-422	-5,9	6 507	210	3,2
Antall DRG-poeng	1 278	1 536	-258	-16,8	1 257	21	1,7

Aktivitet i mars

Somatikk	Realisert	Plan	Avvik	Avvik i %	2023	Endring	Endring i %
Antall utskrevne pasienter døgnbehandling	3 980	4 163	-183	-4,4	4 208	-228	-5,4
Antall liggedøgn døgnbehandling	12 608	13 442	-834	-6,2	14 482	-1 874	-12,9
Dagbehandling	3 925	4 742	-817	-17,2	4 529	-604	-13,3
Poliklinikk	25 613	31 414	-5 801	-18,5	31 245	-5 632	-18,0
Antall DRG-poeng	7 023	7 708	-685	-8,9	7 737	-714	-9,2
VOP	Realisert	Plan	Avvik	Avvik i %	2023	Endring	Endring i %
Ant. utskrevne pasienter døgnbehandling	215	227	-12	-5,3	231	-16	-6,9
Antall liggedøgn døgnbehandling	3 553	4 443	-890	-20,0	4 959	-1 406	-28,4
Ant. oppholdsdager dagbehandling	100	202	-102	-50,5	148	-48	-32,4
Ant. polikliniske konsultasjoner	5 488	5 905	-417	-7,1	7 370	-1 882	-25,5
Antall DRG-poeng	1 179	1 300	-121	-9,3	1 570	-391	-24,9
BUP	Realisert	Plan	Avvik	Avvik i %	2023	Endring	Endring i %
Antall utskrevne pasienter - døgnbehandling	12	24	-12	-50,0	32	-20	-62,5
Antall liggedøgn - døgnbehandling	98	281	-183	-65,1	364	-266	-73,1
Ant. oppholdsdager dagbehandling	87	88	-1	-1,1	56	31	55,4
Ant. polikliniske konsultasjoner	3 186	3 172	14	0,4	4 223	-1 037	-24,6
Antall DRG-poeng	1 125	1 101	24	2,2	1 435	-310	-21,6
TSB	Realisert	Plan	Avvik	Avvik i %	2023	Endring	Endring i %
Antall utskrevne pasienter - døgnbehandling	44	58	-14	-24,1	61	-17	-27,9
Antall liggedøgn døgnbehandling	742	865	-123	-14,2	919	-177	-19,3
Antall oppholdsdager - dagbehandling	0	0	0		-3	3	
Ant. polikliniske konsultasjoner	2 099	2 580	-481	-18,6	2 438	-339	-13,9
Antall DRG-poeng	397	548	-151	-27,6	472	-75	-15,9

Plantall for mars er for høye på flere områder da påsken er forutsatt i april i plantallene, ikke mars.

Resultat per mars

ØKONOMI					
(Alle beløp i 1000 kr)	Hittil i år			Budsjett 2024	Prognose 2024
	Regnskap	Budsjett	Avvik		
Basisramme	1 553 031	1 553 030	1	6 118 704	6 118 704
ISF inntekter somatikk	487 696	493 730	-6 034	1 916 329	1 916 329
ISF inntekter psykisk helsevern og TSB	31 822	32 857	-1 035	129 214	129 214
Gjestepasienter og USK	33 103	32 011	1 092	133 302	133 302
Polikliniske inntekter	64 407	60 703	3 703	239 577	239 577
Andre driftsinntekter	146 094	133 059	13 034	525 902	545 902
Sum driftsinntekter	2 316 153	2 305 391	10 761	9 063 028	9 083 028
Varekostn knyttet til aktivitet	333 365	314 558	-18 806	1 281 042	1 281 042
Konserniinterne gjestepasientkostnader	154 032	160 431	6 399	634 381	634 381
Innleie	16 210	14 816	-1 394	58 930	58 930
Lønns- og personalkostnader	1 202 462	1 185 235	-17 227	4 620 600	4 628 600
Pensjoner	189 805	181 763	-8 043	714 836	741 800
Avskrivninger	95 107	96 901	1 794	383 217	383 217
Andre driftskostnader	301 059	302 824	1 764	1 171 238	1 171 238
Sum driftskostnader	2 292 040	2 256 527	-35 513	8 864 244	8 899 208
Finansinntekter	2 099	2 130	-31	8 408	8 408
Finanskostnader	50 997	44 744	-6 253	182 193	194 193
Sum Finanskostnader	-48 898	-42 614	-6 284	-173 785	-185 785
Resultat	-24 785	6 250	-31 035	25 000	-1 964
Endring pensjonskostnader	6 741		6 741		26 964
Korrigert resultat	-18 044		-24 294		25 000

Resultat i mars

ØKONOMI - måned			
(Alle beløp i 1000 kr)	Februar		
	Regnskap	Budsjett	Avvik
Basisramme	499 419	499 419	0
ISF inntekter somatikk	157 401	171 111	-13 710
ISF inntekter psykisk helsevern og TSB	9 926	10 838	-912
Gjestepasienter og USK	11 538	11 098	440
Polikliniske inntekter	19 538	17 117	2 421
Andre driftsinntekter	60 191	47 750	12 441
Sum driftsinntekter	758 013	757 332	681
Varekostn knyttet til aktivitet	110 182	105 733	-4 449
Konserni interne gjestepasientkostnader	45 325	52 265	6 940
Innleie	5 332	4 939	-393
Lønns- og personalkostnader	399 286	392 081	-7 205
Pensjoner	62 872	60 206	-2 665
Avskrivninger	31 844	32 266	422
Andre driftskostnader	91 375	93 751	2 376
Sum driftskostnader	746 214	741 241	-4 974
Finansinntekter	700	735	-36
Finanskostnader	16 988	14 743	-2 245
Sum Finanskostnader	16 289	14 008	-2 281
Resultat	-4 490	2 083	-6 573
Endring pensjonskostnader	2 247		2 247
Korrigert resultat	-2 243		-4 326

Resultat nivå per mars

Klinikknivå	Januar	Februar	Mars	HIÅ	Avvik i %
Administrerende direktør med staber	6 122	307	-343	6 086	2,3
Divisjon FM (Facility Management)	-2 477	1 542	2 787	1 852	2,9
Klinikk for kirurgi	-11 713	-9 221	-8 447	-29 381	-8,1
Klinikk for medisin	-2 549	-1 220	-9 156	-12 925	-3,5
Klinikk for kvinne-barn	-2 837	-1 917	-6 065	-10 819	-8,5
Kreftavdelingen	-3 145	-1 910	-1 136	-6 191	-6,3
Avdeling for bildediagnostikk	759	-647	862	974	1,3
Senter for laboratoriemedisin	-835	571	6 440	6 176	4,4
Klinikk for akuttmedisin	1 488	424	188	2 100	1,8
Klinikk for psykisk helsevern og rusbehandling	-1 102	-2 136	-3 274	-6 512	-1,7
Felles	2 206	3 828	11 569	17 603	5,5
Totalsum	-14 083	-10 379	-6 575	-31 037	-1,3
Justert resultat etter pensjonskostnader	-11 836	-8 132	-4 328	-24 296	-1,1

Avvik nivå 2 – siste måned og HIÅ

Administrerende direktør med staber (inkl felles)	Avvik i mars	Avvik HIÅ
3 Salgs- og driftsinntekt	6 793	9 517
4 Varekostnad	3 952	7 468
5 Lønnskostnad	2 566	7 575
6 Av- og nedskrivning	1 112	3 864
6-7 Annen driftskostnad	-918	1 548
8 Finansinntekt og kostnad mv	-2 279	-6 281
	11 226	23 690

divisjon FM (Facility Management)	Avvik i mars	Avvik HIÅ
3 Salgs- og driftsinntekt	-246	1 697
4 Varekostnad	-135	-2 066
5 Lønnskostnad	481	1 503
6-7 Annen driftskostnad	2 688	719
	2 787	1 853

klinikk for kirurgi	Avvik i mars	Avvik HIÅ
3 Salgs- og driftsinntekt	-1 060	580
4 Varekostnad	-290	-4 864
5 Lønnskostnad	-7 165	-23 959
6-7 Annen driftskostnad	170	-1 034
	-8 344	-29 278

Avvik nivå 2 – siste måned og HIÅ

klinikk for medisin	Avvik i mars	Avvik HIÅ
3 Salgs- og driftsinntekt	-1 747	4 536
4 Varekostnad	-3 756	-7 687
5 Lønnskostnad	-4 112	-8 465
6-7 Annen driftskostnad	-609	-2 378
	-10 224	-13 994

klinikk for kvinne-barn	Avvik i mars	Avvik HIÅ
3 Salgs- og driftsinntekt	-3 151	-878
4 Varekostnad	631	-1 022
5 Lønnskostnad	-3 516	-8 231
6-7 Annen driftskostnad	-29	-689
	-6 065	-10 819

kreftavdelingen	Avvik i mars	Avvik HIÅ
3 Salgs- og driftsinntekt	-977	-1 059
4 Varekostnad	-544	-7 014
5 Lønnskostnad	503	2 082
6-7 Annen driftskostnad	-119	-201
	-1 136	-6 192

Avvik nivå 2 – siste måned og HIÅ

461 avdeling for bildediagnostikk	Avvik i mars	Avvik HIÅ
3 Salgs- og driftsinntekt	1 280	1 678
4 Varekostnad	114	281
5 Lønnskostnad	-682	-1 349
6-7 Annen driftskostnad	151	365
	863	975

Senter for laboratoriemedisin	Avvik i mars	Avvik HIÅ
3 Salgs- og driftsinntekt	4 371	6 896
4 Varekostnad	1 492	-1 538
5 Lønnskostnad	480	111
6-7 Annen driftskostnad	97	708
	6 440	6 176

klinikk for akuttmedisin	Avvik i mars	Avvik HIÅ
3 Salgs- og driftsinntekt	116	315
4 Varekostnad	168	-110
5 Lønnskostnad	783	3 390
6 Av- og nedskrivning	-690	-2 070
6-7 Annen driftskostnad	777	1 541
	1 154	3 066

Avvik nivå 2 – siste måned og HIÅ

Klinikk for psykisk helsevern og TSB	Avvik i mars	Avvik HIÅ
3 Salgs- og driftsinntekt	-179	1 235
4 Varekostnad	-3 304	-8 953
5 Lønnskostnad	372	1 003
6-7 Annen driftskostnad	-161	205
	-3 272	-6 510

Bemanning

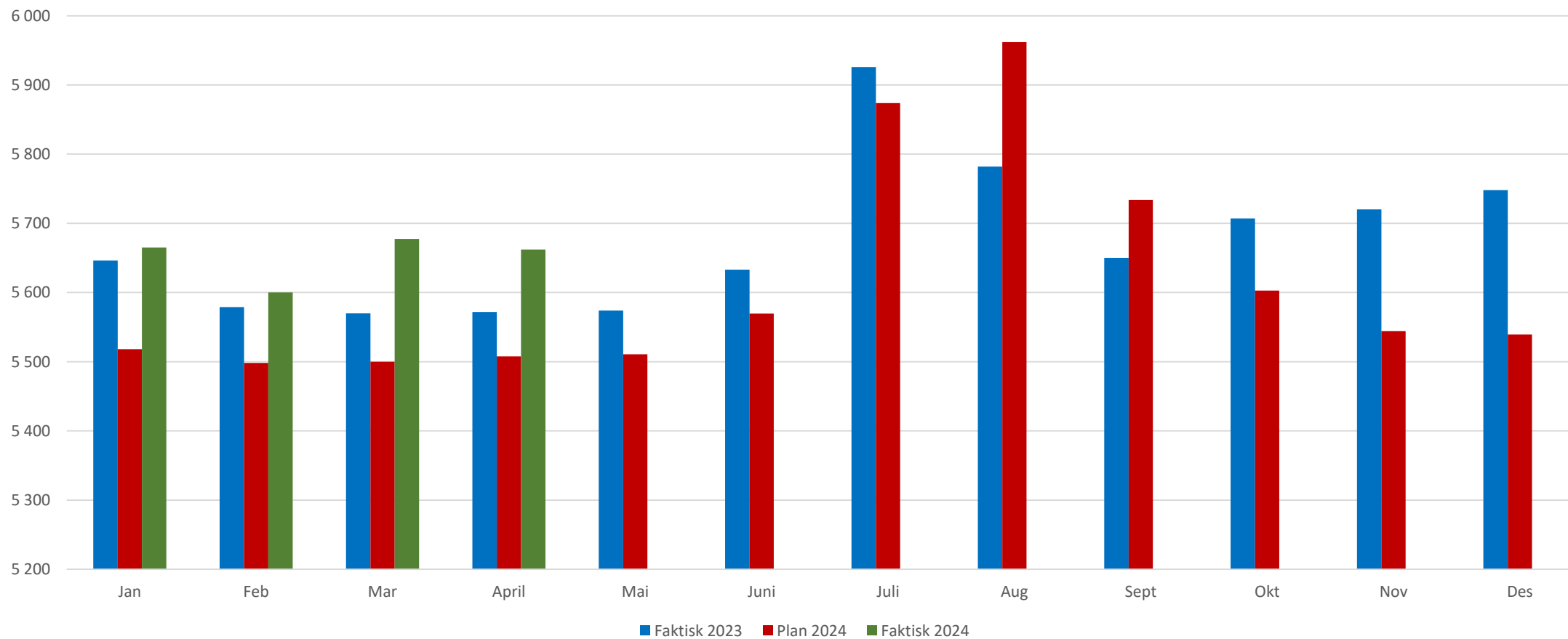

Sykefravær fra GAT

Sykefravær

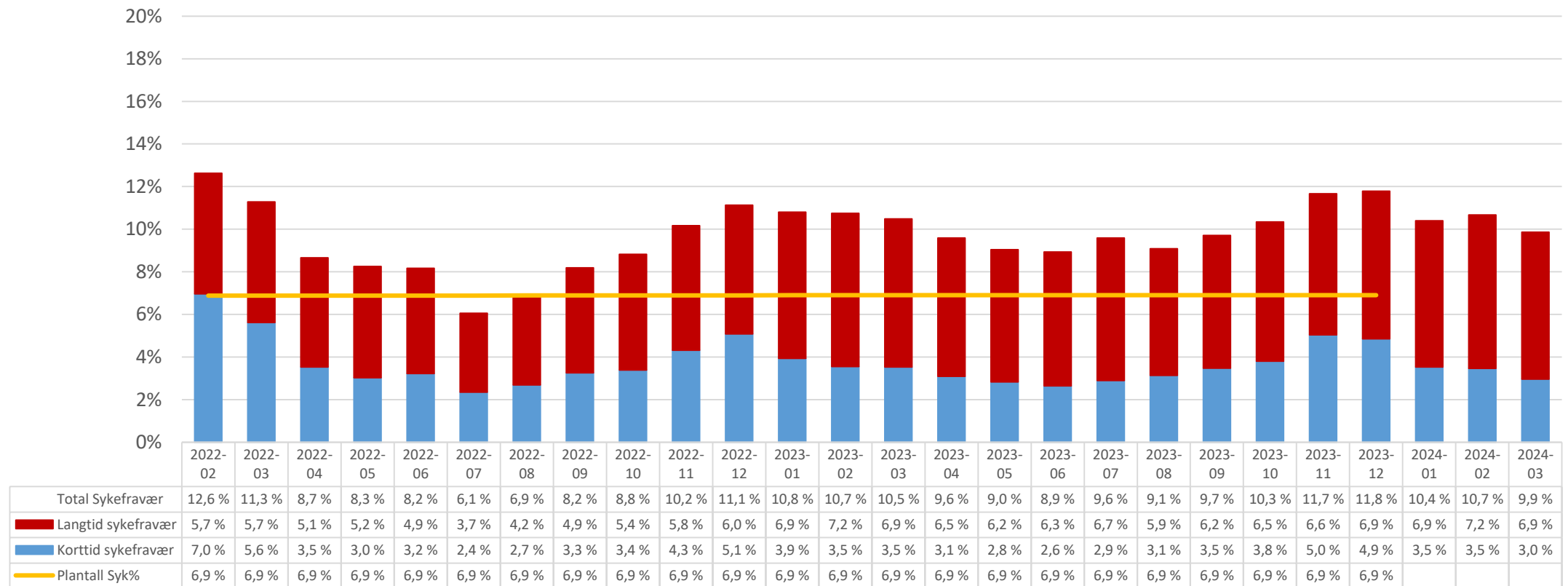

Sykefravær fra GAT

Totalt sykefravær sammenlignet med tidligere år

