

Månedssrapport per september 2021

Sykehuset Østfold



Status per september

Områder	Mål	Denne måned	Forrige måned	Utvikling
Fristbrudd avviklede	Mål	Faktisk	Faktisk	
Somatikk	0	3,5 %	3,2 %	↓
VOP	0	0,3 %	2,9 %	↑
BUP	0	7,8 %	7,1 %	↓
TSB	0	0,0 %	0,0 %	↑
Ventetid avviklede	Mål	Faktisk	Faktisk	
Somatikk	54	62	62	↓
VOP	40	54	68	↑
BUP	35	61	60	↓
TSB	30	16	19	↑
Andel passert planlagt tid	Mål	Faktisk	Faktisk	
Andel passert planlagt tid	5 %	12,8 %	12,1 %	↓
Korridorpasienter	Mål	Faktisk	Faktisk	
SØ-samlet	0 %	1,3 %	0,6 %	↓
Andel avviste henvisninger	Mål	Faktisk	Faktisk	
BUP	20 %	20,8 %	13,6 %	↓
VOP	20 %	28,7 %	30,0 %	↑
Økonomi	Mål	Faktisk	Faktisk	
Resultat akkumulert	0	1,2	0	↑



Ventetider SØ

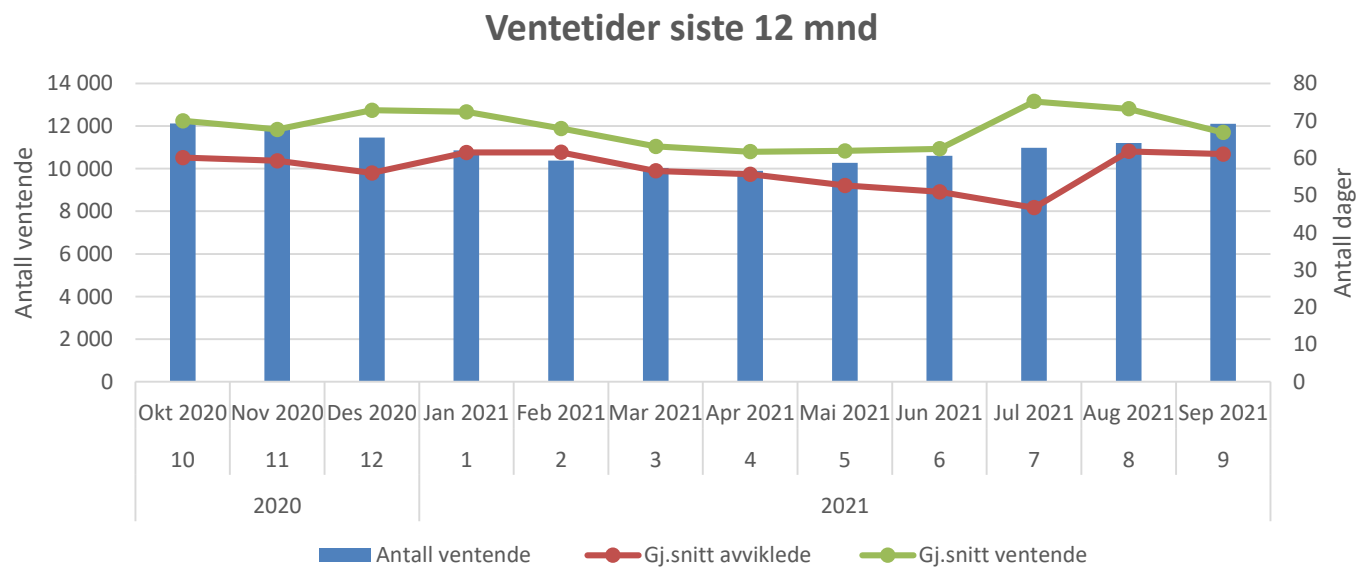

Ventetider somatikk

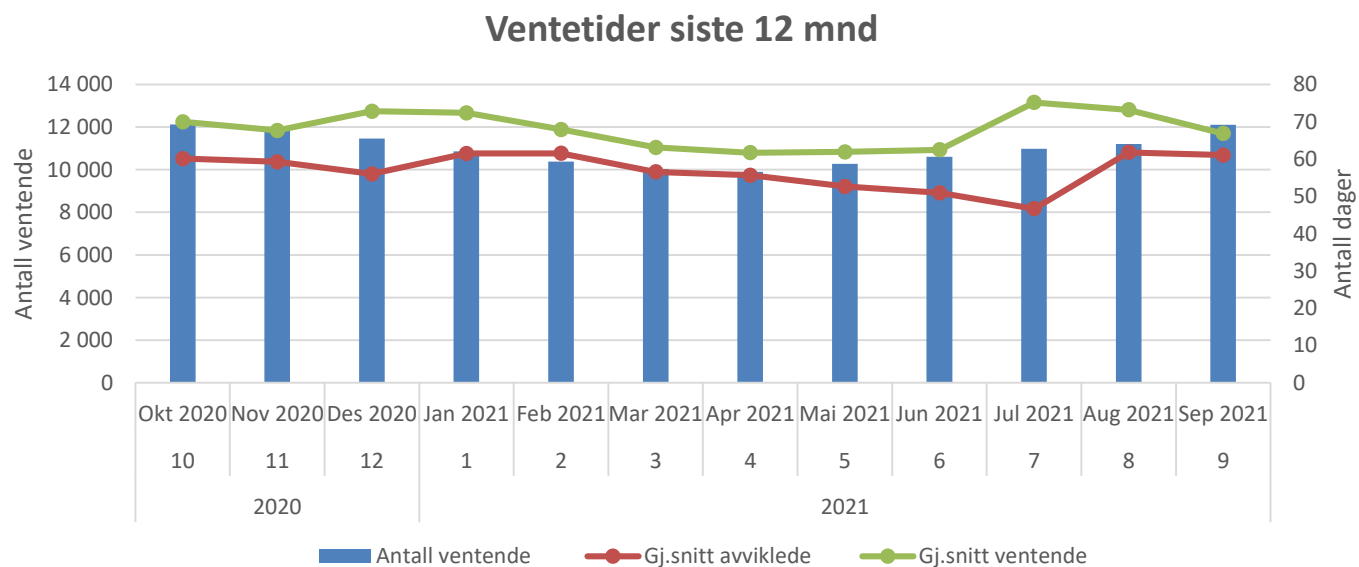

Ventetider VOP

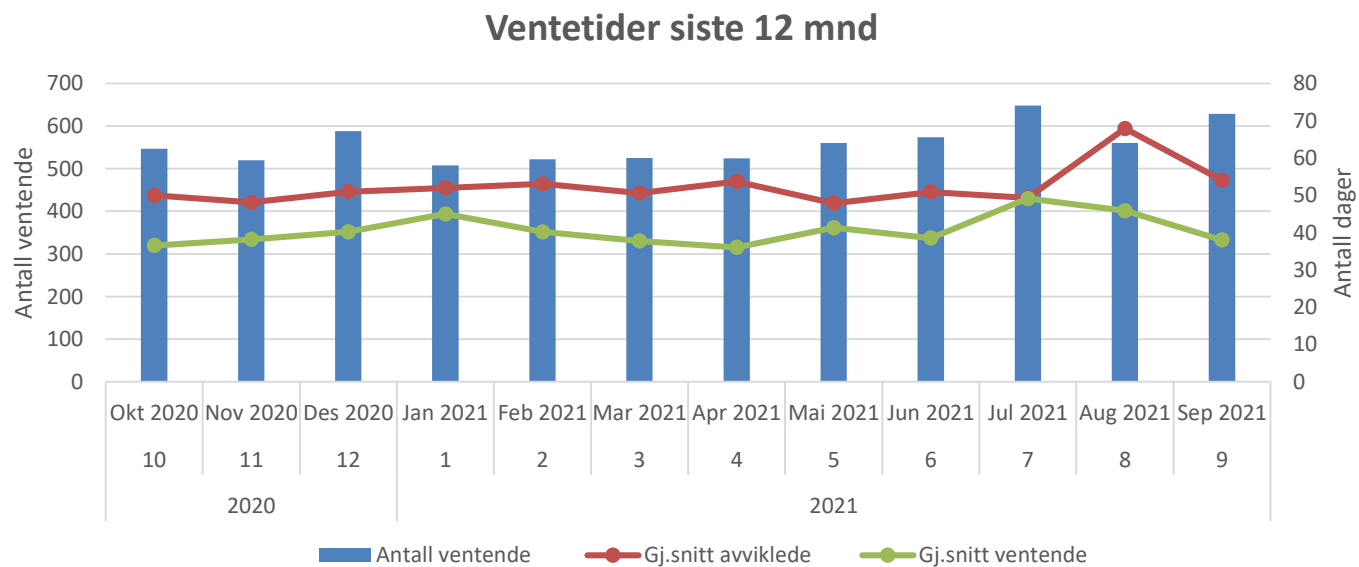

Ventetider BUP

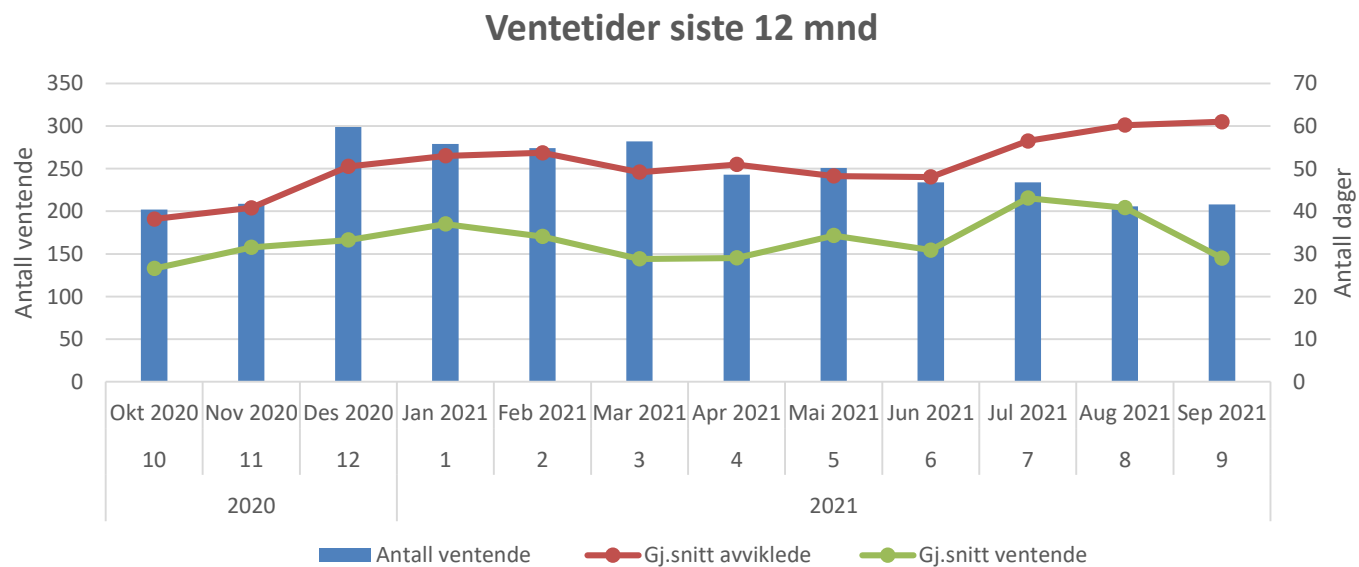

Ventetider TSB

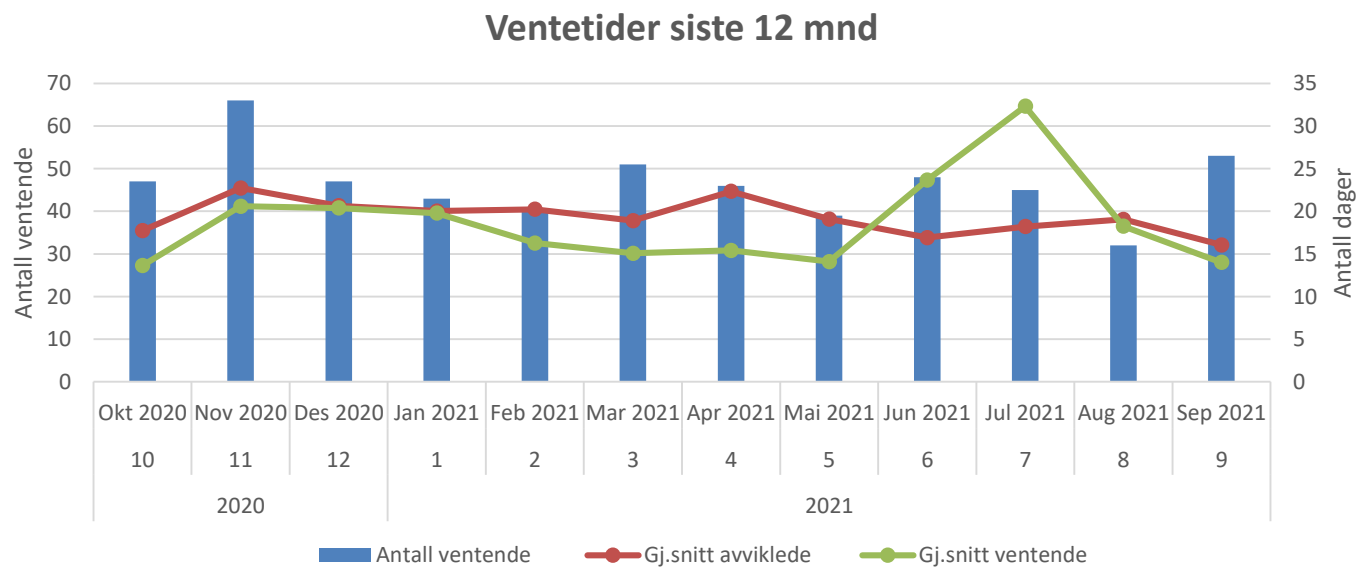

Ventetider HSØ - september

Gjennomsnittlig ventetid for pasienter som har fått helsehjelpen påstartet	September 2021					HiA 2021	HiA 2020	HiA 2019	2020	2019
	Som	VOP	BUP	TSB	Totalt					
Akershus universitetssykehus HF	68,6	43,0	39,6	23,9	64,6	60,3	61,3	58,1	61,9	58,8
Oslo universitetssykehus HF	69,8	45,8	55,4	32,8	68,3	56,5	59,4	58,4	58,4	58,7
Sunnaas sykehus HF	56,5				56,5	47,9	70,7	55,3	67,0	53,1
Sykehuset i Vestfold HF	60,2	40,4	43,6	29,4	58,4	54,4	61,1	57,5	61,1	56,9
Sykehuset Innlandet HF	67,5	57,0	83,6	25,7	67,0	57,1	61,4	54,0	60,7	54,3
Sykehuset Telemark HF	62,0	46,4	36,6	28,7	60,4	54,6	59,9	57,7	58,8	57,4
Sykehuset Østfold HF	62,2	54,2	61,4	16,4	61,0	56,8	63,9	61,0	62,4	60,0
Sørlandet sykehus HF	77,0	44,6	60,4	25,7	74,6	66,5	67,9	65,4	69,7	65,6
Vestre Viken HF	61,1	38,3	56,8	26,2	59,4	53,5	58,2	55,1	57,8	54,3
Helse Sør-Øst Foretaksgruppen	66,4	45,6	52,5	25,2	64,5	57,5	61,5	58,3	61,2	58,1
Betanien Hospital					76,8	76,0	78,1	79,0	82,2	78,8
Diakonhjemmet Sykehus	69,3	38,2	27,1	29,4	64,3	59,1	58,8	57,6	60,2	57,7
Lovisenberg Diakonale Sykehus	89,1	54,1	50,1	34,9	83,3	79,6	84,8	78,0	81,9	77,1
Martina Hansens Hospital	72,9				72,9	52,1	67,8	72,2	63,4	70,4
Revmatismesykehuset	88,6				88,6	63,2	64,0	76,4	65,5	76,4
Private institusjoner m/avtale				49,6	87,3	76,1	73,5	62,1	72,9	61,9
Helse Sør-Øst inkl. private ideelle sykehus og private rusinstitusjoner	68,3	47,2	53,4	28,8	66,3	58,9	62,5	59,5	62,1	59,3



Fristbrudd avviklede

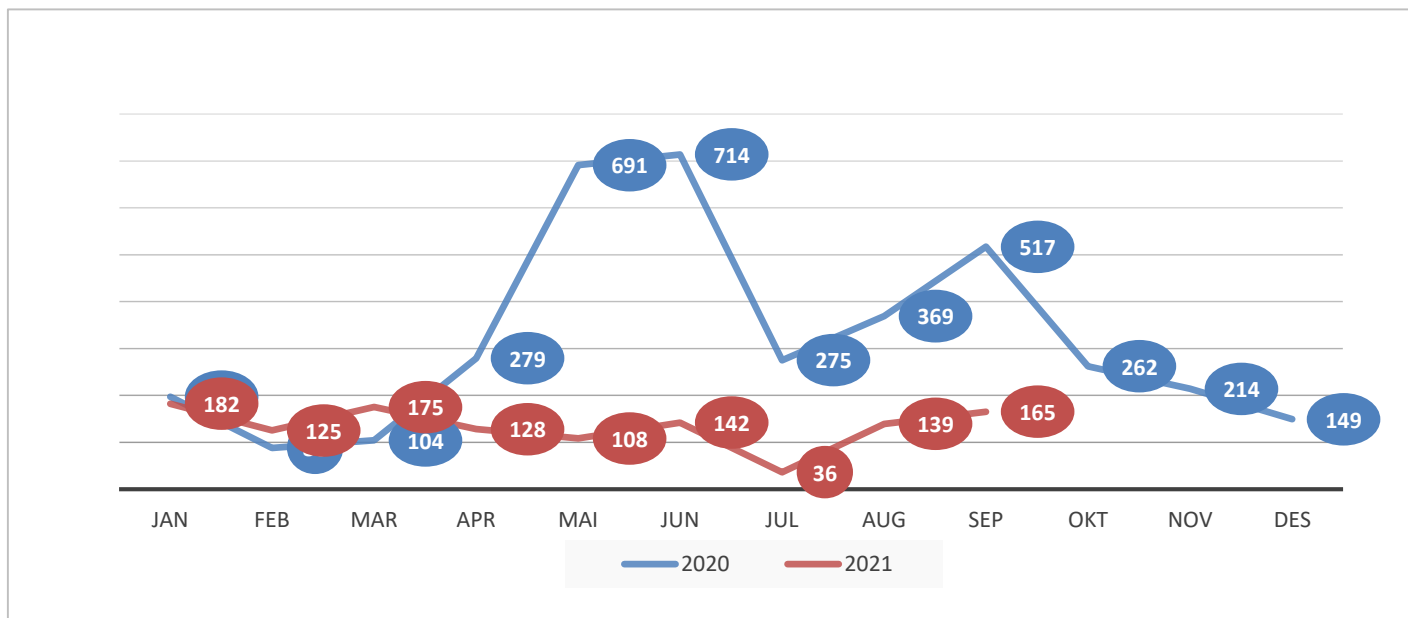

Fristbrudd avviklede - HSØ

Andel fristbrudd for pasienter med helsehjelp påstartet	September 2021					HiA 2021	HiA 2020	HiA 2019	2020	2019
	Som	VOP	BUP	TSB	Totalt					
Akershus universitetssykehus HF	8,7%	1,7%	0,6%	5,6%	7,7%	6,3%	7,7%	3,4%	7,4%	3,3%
Oslo universitetssykehus HF	1,8%	0,0%	1,8%	0,0%	1,7%	1,9%	5,7%	1,6%	4,9%	1,5%
Sunnaas sykehus HF	0,0%				0,0%	0,0%	0,0%	0,0%	0,0%	0,0%
Sykehuset i Vestfold HF	3,3%	0,0%	0,0%	0,0%	3,0%	2,0%	5,1%	1,1%	4,8%	0,9%
Sykehuset Innlandet HF	5,0%	14,1%	37,1%	0,0%	6,1%	4,1%	7,4%	2,2%	6,4%	2,1%
Sykehuset Telemark HF	2,0%	0,7%	1,3%	0,0%	1,9%	1,4%	4,9%	1,5%	4,1%	1,6%
Sykehuset Østfold HF	3,5%	0,3%	7,0%	0,0%	3,4%	2,9%	8,2%	3,9%	7,1%	3,4%
Sørlandet sykehus HF	8,9%	0,0%	22,7%	3,9%	8,7%	4,6%	11,5%	4,4%	10,9%	4,7%
Vestre Viken HF	2,5%	0,0%	0,9%	0,0%	2,3%	1,9%	5,3%	1,0%	4,9%	1,0%
Betanien Hospital	0,7%				0,7%	3,8%	7,1%	0,2%	8,9%	0,3%
Diakonhjemmet Sykehus	11,0%	0,7%	0,0%	0,0%	9,5%	6,6%	12,1%	2,1%	11,4%	2,4%
Lovisenberg Diakonale Sykehus	1,5%	14,2%	0,0%	3,3%	2,8%	2,5%	4,0%	0,7%	3,8%	0,6%
Martina Hansens Hospital	0,4%				0,4%	0,5%	1,7%	0,5%	1,7%	0,5%
Revmatismesykehuset	14,3%				14,3%	8,3%	9,9%	2,4%	9,7%	2,1%
Private institusjoner m/avtale	11,1%	8,2%	67,6%	7,4%	11,6%	8,4%	9,5%	2,2%	7,7%	2,3%
Helse Sør-Øst inkl. private ideelle sykehus og private institusjoner	4,7%	3,2%	8,8%	2,4%	4,7%	3,5%	7,0%	2,2%	6,4%	2,2%



Fristbrudd ventende

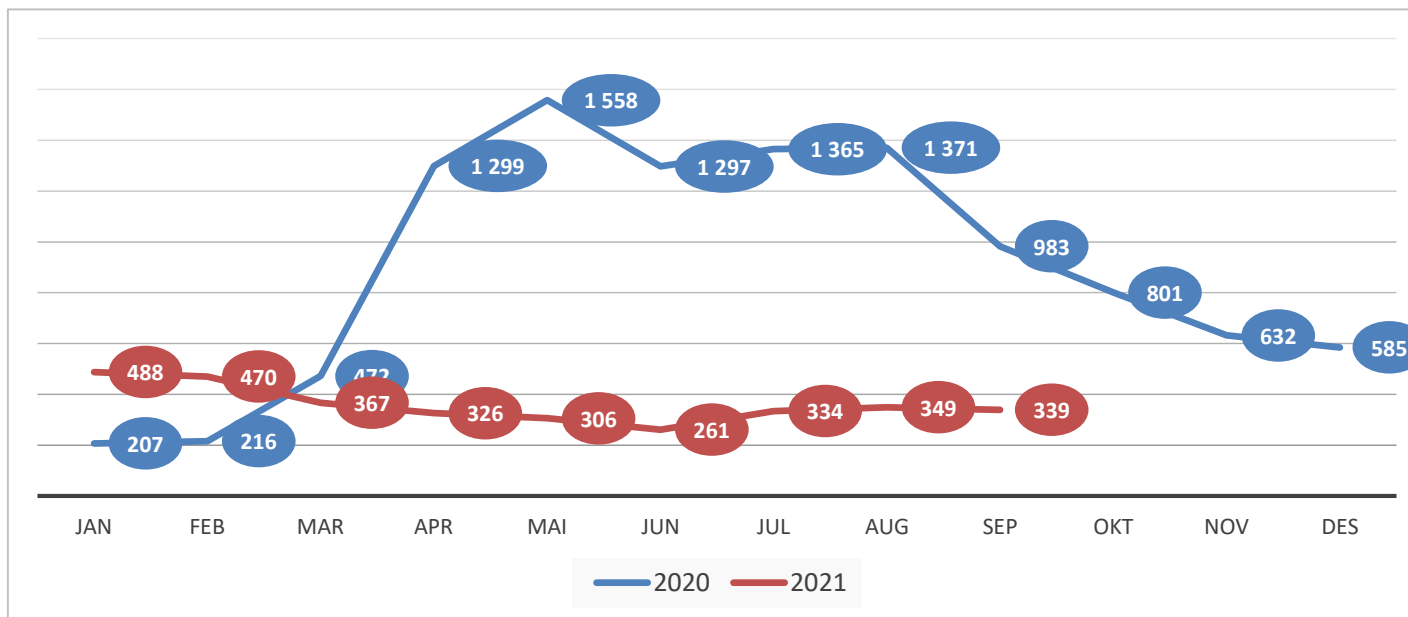

Andel passert planlagt tid

Antall og andel passerte kontakter per mnd

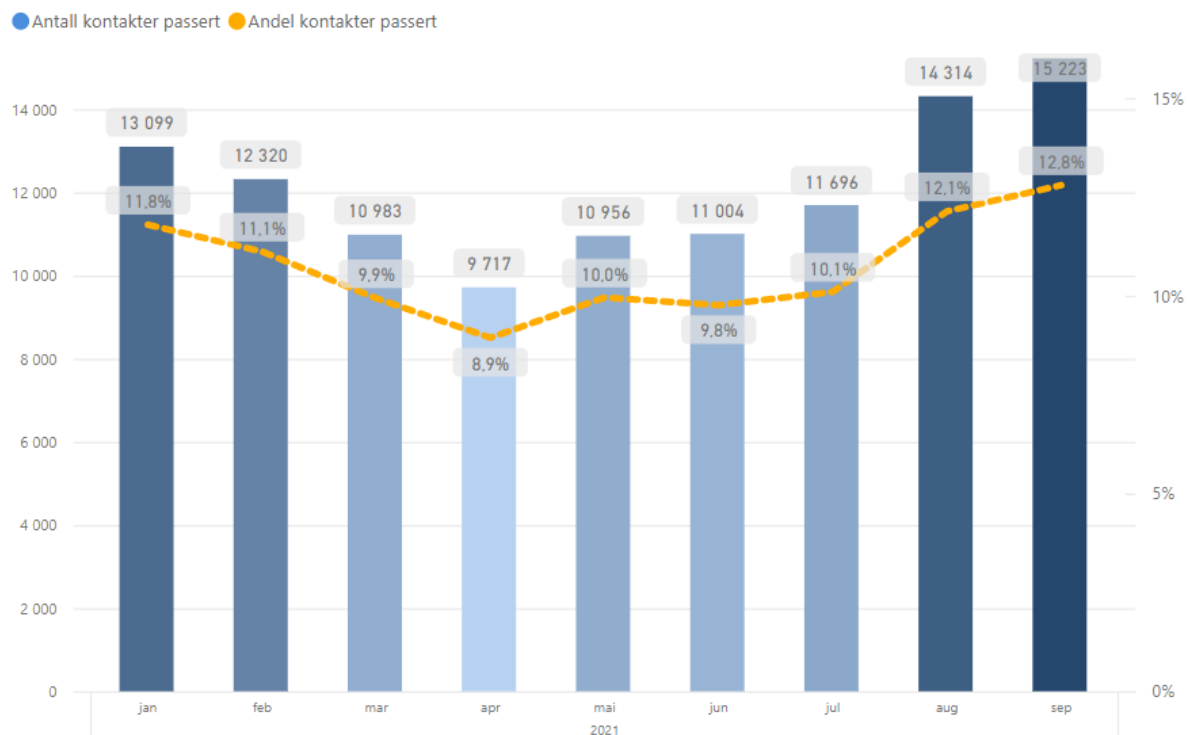

Lunge

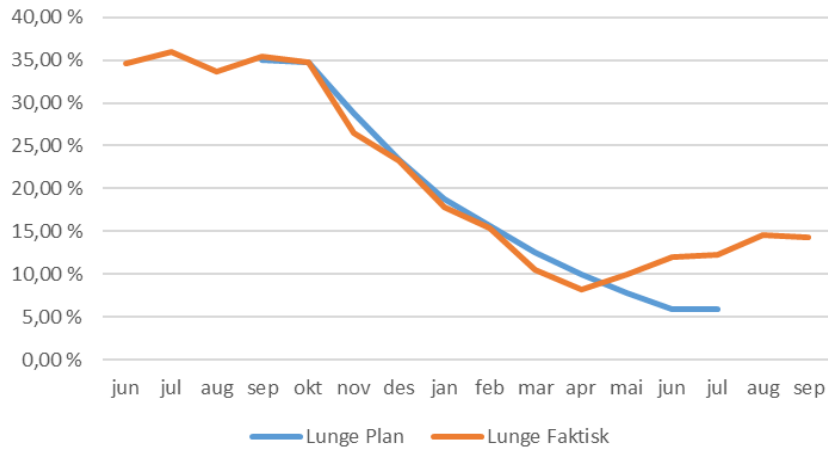

Nevrologi

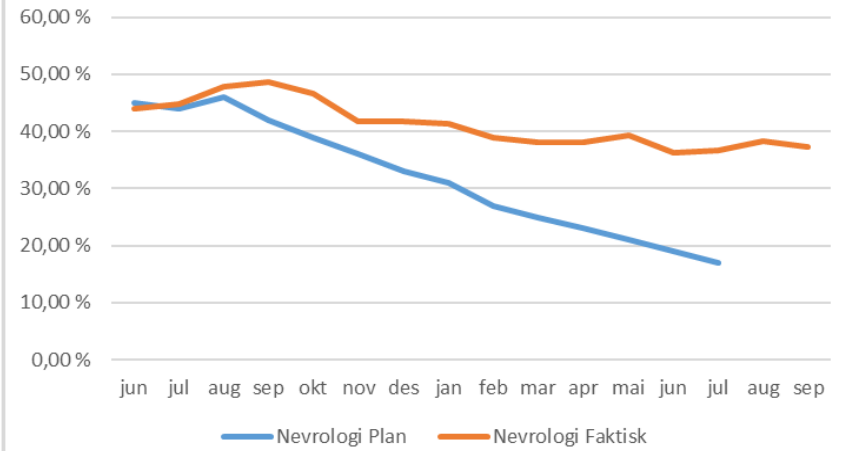

Hjerte

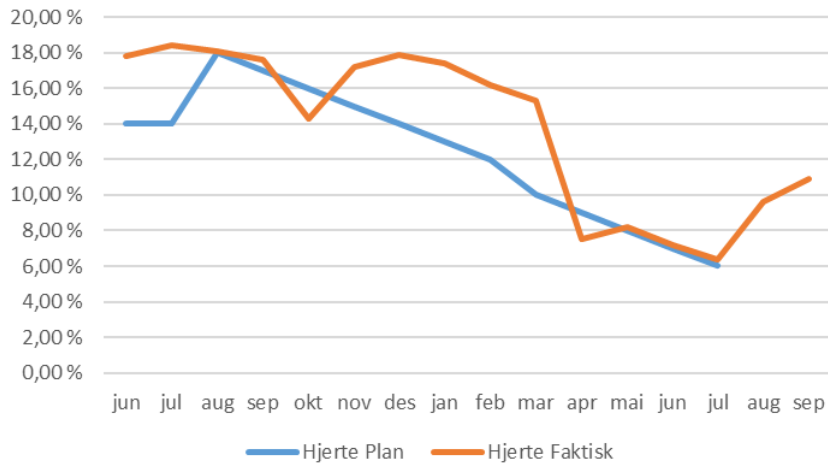

Barnesykdommer

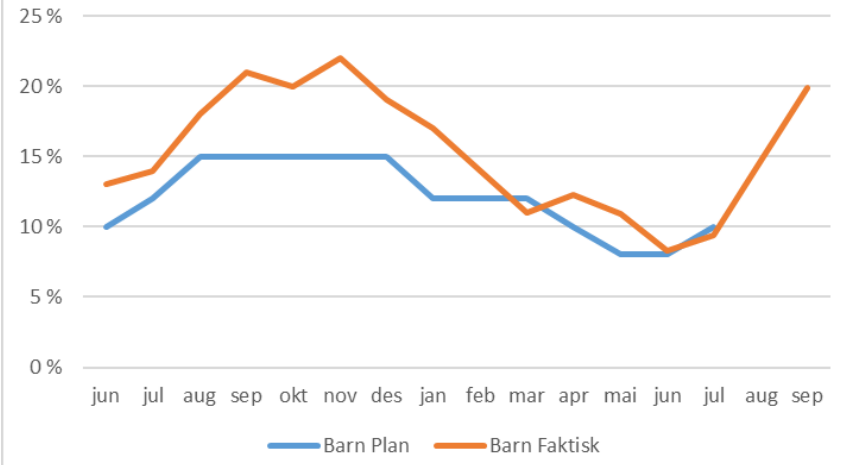

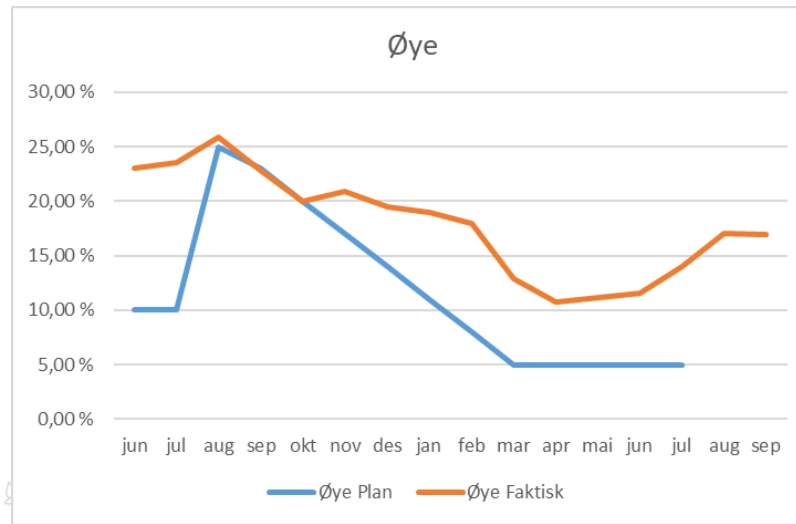
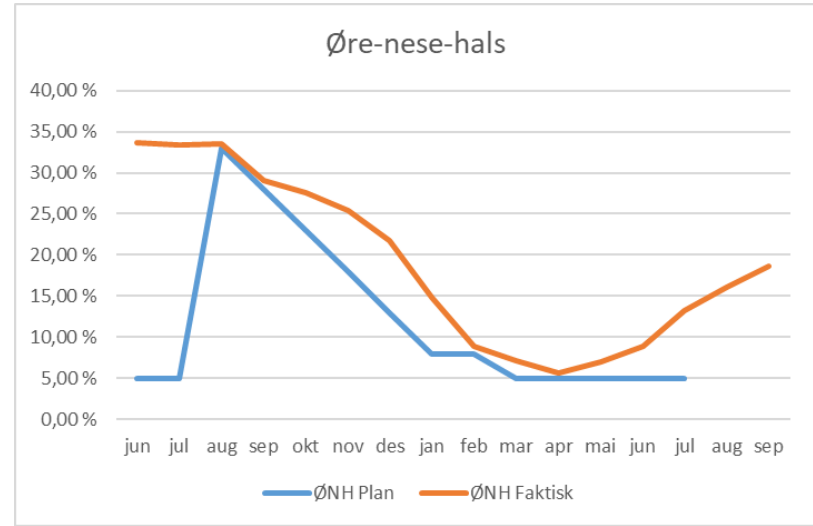
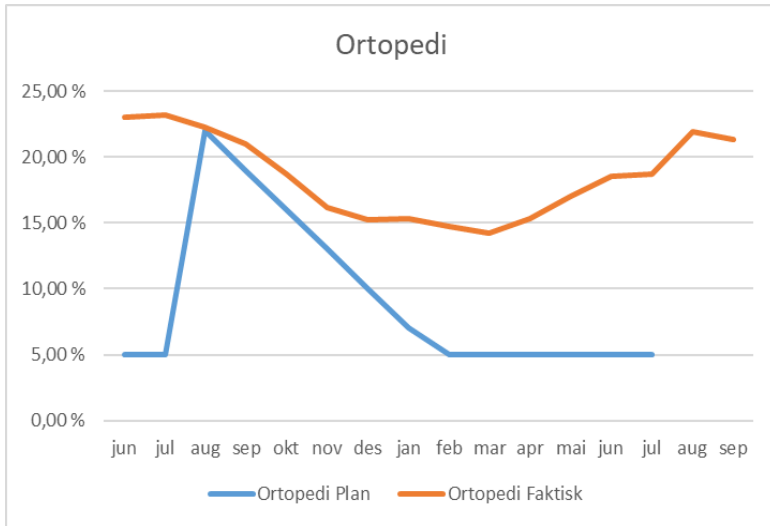

Pakkeforløp kreft

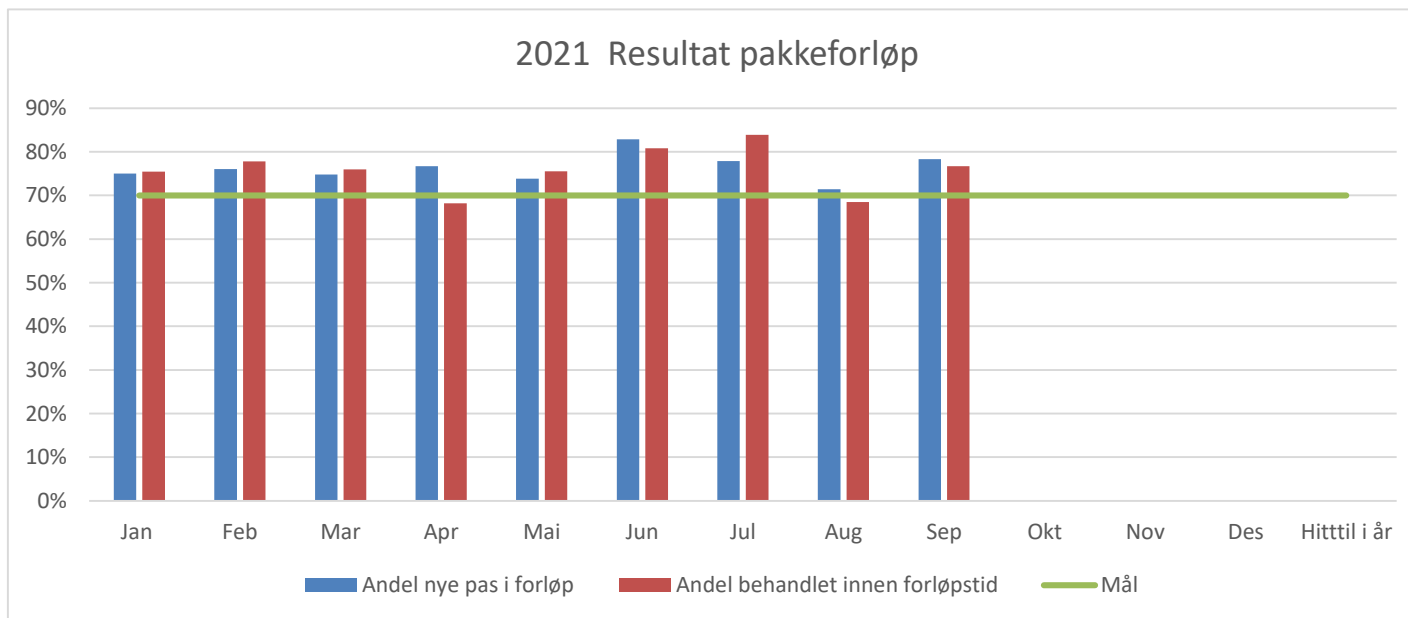

Måloppnåelse per pakkeforløp

Januar tom september 2021 og september 2021

Pakkeforløp januar - september 2021 og september 2021	Helse Sør-Øst		Ahus		OUS		SIV		SIHF		STHF		SØHF		SSHF		VVHF		DS		LDS		Antall pasienter september 2021
	Jan - Sept 2021	Sept 2021	Jan - Sept 2021	Sept 2021	Jan - Sept 2021	Sept 2021	Jan - Sept 2021	Sept 2021	Jan - Sept 2021	Sept 2021	Jan - Sept 2021	Sept 2021	Jan - Sept 2021	Sept 2021	Jan - Sept 2021	Sept 2021	Jan - Sept 2021	Sept 2021	Jan - Sept 2021	Sept 2021	Jan - Sept 2021	Sept 2021	
	Primær leverkreft (HCC)	30 %	0 %			40 %						50 %		100 %		25 %							
Bukspyttkjertelkreft	51 %	33 %	43 %	50 %	63 %		42 %		53 %		64 %		45 %	100 %	36 %		53 %	33 %	100 %		100 %		
Lymfomer	52 %	48 %	56 %		67 %	56 %	46 %	33 %	50 %	100 %	43 %	100 %	35 %	33 %	55 %	50 %	27 %				50 %	100 %	
Lungekreft	57 %	61 %	69 %	70 %	63 %	20 %	68 %	100 %	49 %	47 %	39 %	33 %	57 %	58 %	55 %	67 %	55 %	82 %	36 %	100 %	46 %	100 %	
Hode- halskreft	61 %	62 %			63 %	64 %			25 %														
Prostatakreft	61 %	58 %	53 %	47 %	68 %	69 %	73 %	60 %	70 %	68 %	65 %	45 %	48 %	33 %	44 %	73 %	60 %	50 %					
Nyrekreft	65 %	55 %	56 %	13 %	69 %	50 %	76 %	67 %	81 %	75 %	70 %	67 %	60 %	60 %	73 %	100 %	48 %	100 %					
Galleveiskreft	65 %	33 %	67 %		100 %								100 %		50 %		33 %				67 %	100 %	
Testikkelkreft	68 %	86 %	67 %	100 %	78 %	100 %	80 %		53 %		25 %		73 %		45 %	100 %	87 %	100 %					
Livmorhalskreft (cervix)	68 %	50 %	36 %		80 %	67 %	100 %		42 %	50 %	60 %		70 %	50 %	83 %	100 %	53 %						
Skjoldbruskkjertelkreft	69 %	50 %	91 %		70 %	67 %					25 %		50 %		50 %		100 %						
Kreft i spiserør og magesekk	71 %	92 %	83 %	100 %	89 %	100 %	70 %	100 %	60 %	50 %	63 %	100 %	71 %		59 %	100 %	56 %	100 %			25 %		
Eggstokkreft (ovarial)	71 %	68 %	72 %	88 %	82 %	67 %	60 %	75 %	69 %		58 %	33 %	71 %	100 %	50 %	100 %	61 %	50 %			100 %		
Livmorkreft (endometrie)	71 %	61 %	80 %	80 %	81 %	71 %	83 %	67 %	65 %	67 %	69 %	67 %	83 %	100 %	31 %		72 %	50 %					
Tykk- og endetarmskreft	73 %	85 %	70 %	79 %	67 %	81 %	71 %	88 %	78 %	100 %	71 %	75 %	68 %	77 %	89 %	100 %	68 %	88 %	83 %	88 %	53 %		
Myelomatose	73 %	80 %	90 %	100 %	56 %		64 %	67 %	82 %		33 %		100 %		25 %		100 %						
Sarkom	74 %	100 %			72 %	100 %	100 %		100 %	100 %					100 %		100 %						
Brystkreft	76 %	89 %	72 %	79 %	69 %	91 %	85 %	82 %	89 %	90 %	83 %	100 %	88 %	100 %	70 %	85 %	70 %	95 %					
Akutt leukemi og høyrisiko myelodysplasi	84 %		100 %		100 %		75 %		50 %				100 %										
Hjernekreft	85 %	86 %	75 %	100 %	83 %	89 %	100 %	100 %	100 %				80 %		100 %		71 %	50 %	100 %				
Peniskreft	86 %	100 %	100 %	100 %	89 %	100 %	50 %				100 %				100 %	100 %							
Kronisk lymfatisk leukemi (KLL)	90 %		100 %				100 %		78 %		100 %		100 %		50 %		100 %				100 %		
Kreft hos barn	90 %	92 %	89 %		91 %	92 %			100 %		100 %						50 %						
Blærekreft	93 %	94 %	91 %	90 %	97 %	92 %	98 %	100 %	88 %	80 %	91 %	90 %	95 %	100 %	86 %	100 %	95 %	100 %					
Malignt melanom	93 %	91 %	88 %	85 %	95 %	93 %	89 %	80 %	94 %	100 %	96 %	96 %	98 %	100 %	93 %	90 %	91 %	82 %	100 %				
Neuroendokrine svulster	98 %	100 %	90 %	100 %	100 %	100 %			100 %	100 %	100 %		100 %		100 %	100 %	100 %						
Antall pakkeforløp innen standard forløpstid	7 229	805	1 183	123	1 777	206	558	63	835	88	464	65	726	89	646	60	931	100	71	8	38	3	0
Totalt antall gjennomførte pakkeforløp	10 027	1 059	1 670	175	2 405	265	729	80	1 138	115	642	86	978	116	930	75	1 362	133	100	10	73	4	
Andel pakkeforløp innen standard forløpstid	72 %	76 %	71 %	70 %	74 %	78 %	77 %	79 %	73 %	77 %	72 %	76 %	74 %	77 %	69 %	80 %	68 %	75 %	71 %	80 %	52 %	75 %	

Andel korridorpasienter

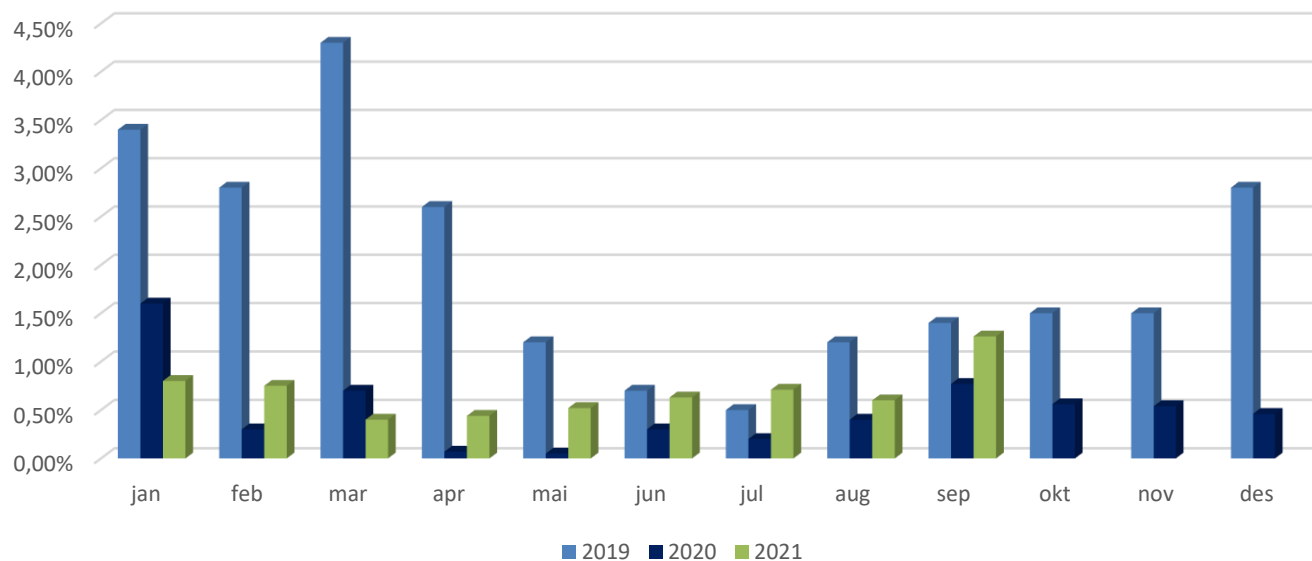

Utvikling henvisninger

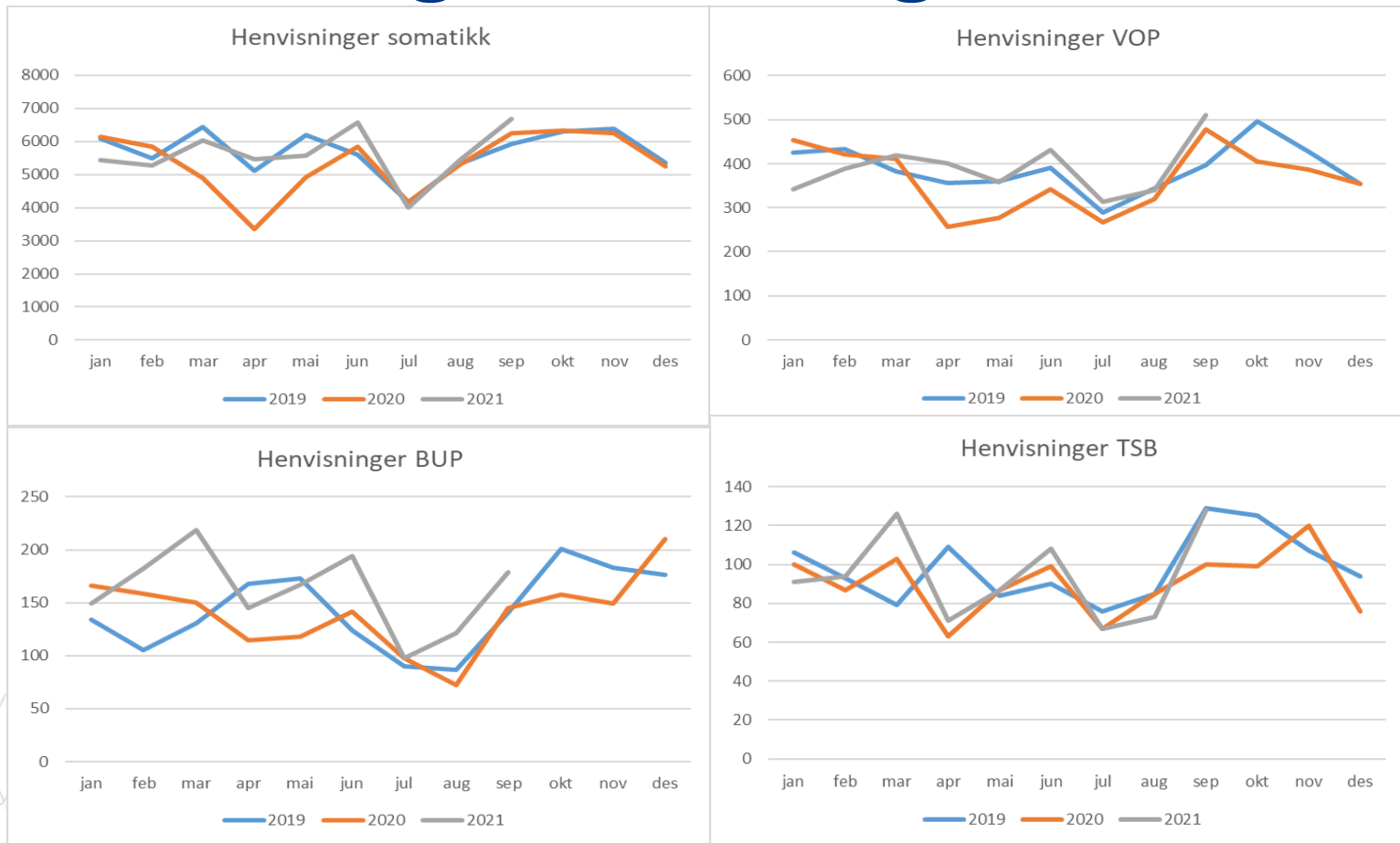

Aktivitet per september

Somatikk	Realisert	Plan	Avvik	Avvik i %	2 020	Endring	Endring i %
Antall utskrevne pasienter døgntilrettelagt	33 142	34 503	-1 361	-3,9	31 410	1 732	5,5
Antall liggedøgntilrettelagt døgntilrettelagt	106 551	111 699	-5 148	-4,6	101 881	4 670	4,6
Dagbehandling	31 737	28 808	2 929	10,2	29 270	2 467	8,4
Poliklinikk	227 901	223 133	4 768	2,1	199 935	27 966	14,0
Antall DRG-poeng	56 531	59 109	-2 578	-4,4	52 925	3 606	6,8
VOP	Realisert	Plan	Avvik	Avvik i %	2 020	Endring	Endring i %
Ant. utskrevne pasienter døgntilrettelagt	1 912	1 780	132	7,4	1 994	-82	-4,1
Antall liggedøgntilrettelagt døgntilrettelagt	36 462	37 805	-1 343	-3,6	34 156	2 306	6,8
Ant. oppholdsdager dagbehandling	669	1 584	-915	-57,8	860	-191	-22,2
Ant. polikliniske konsultasjoner	52 441	58 871	-6 430	-10,9	50 499	1 942	3,8
Antall DRG-poeng	8 863	9 829	-966	-9,8	7 701	1 162	15,1
BUP	Realisert	Plan	Avvik	Avvik i %	2 020	Endring	Endring i %
Antall utskrevne pasienter - døgntilrettelagt	215	143	72	50,3	197	18	9,1
Antall liggedøgntilrettelagt døgntilrettelagt	3 144	2 317	827	35,7	2 651	493	18,6
Ant. oppholdsdager dagbehandling	223	375	-152	-40,5	342	-119	-34,8
Ant. polikliniske konsultasjoner	33 984	33 170	814	2,5	30 487	3 497	11,5
Antall DRG-poeng	11 435	11 358	77	0,7	9 427	2 008	21,3
TSB	Realisert	Plan	Avvik	Avvik i %	2 020	Endring	Endring i %
Antall utskrevne pasienter - døgntilrettelagt	417	415	2	0,5	406	11	2,7
Antall liggedøgntilrettelagt døgntilrettelagt	7 551	7 258	293	4,0	8 317	-766	-9,2
Antall oppholdsdager - dagbehandling	1	0	1		0	1	
Ant. polikliniske konsultasjoner	23 242	26 666	-3 424	-12,8	24 864	-1 622	-6,5
Antall DRG-poeng	3 738	3 597	141	3,9	3 381	357	10,6



Aktivitet i september

Somatikk	Realisert	Plan	Avvik	Avvik i %	2 020	Endring	Endring i %
Antall utskrevne pasienter døgntilrettelagt	4 028	3 770	258	6,8	3 736	292	7,8
Antall liggedøgntilrettelagt	12 845	12 030	815	6,8	12 035	810	6,7
Dagbehandling	3 956	3 476	480	13,8	3 779	177	4,7
Poliklinikk	27 726	28 381	-655	-2,3	25 717	2 009	7,8
Antall DRG-poeng	7 196	6 755	441	6,5	6 559	637	9,7
VOP	Realisert	Plan	Avvik	Avvik i %	2 020	Endring	Endring i %
Ant. utskrevne pasienter døgntilrettelagt	222	200	22	11,0	218	4	1,8
Antall liggedøgntilrettelagt	3 644	4 218	-574	-13,6	4 054	-410	-10,1
Ant. oppholdsdager dagbehandling	92	177	-85	-48,0	165	-73	-44,2
Ant. polikliniske konsultasjoner	6 217	7 049	-832	-11,8	6 351	-134	-2,1
Antall DRG-poeng	1 077	1 118	-41	-3,7	1 033	44	4,3
BUP	Realisert	Plan	Avvik	Avvik i %	2 020	Endring	Endring i %
Antall utskrevne pasienter - døgntilrettelagt	18	16	2	12,5	24	-6	-25,0
Antall liggedøgntilrettelagt	211	298	-87	-29,2	51	160	313,7
Ant. oppholdsdager dagbehandling	33	45	-12	-26,7	47	-14	-29,8
Ant. polikliniske konsultasjoner	4 452	4 397	55	1,3	4 087	365	8,9
Antall DRG-poeng	1 507	1 502	5	0,3	1 506	1	0,1
TSB	Realisert	Plan	Avvik	Avvik i %	2 020	Endring	Endring i %
Antall utskrevne pasienter - døgntilrettelagt	53	48	5	10,4	47	6	12,8
Antall liggedøgntilrettelagt	846	841	5	0,6	864	-18	-2,1
Antall oppholdsdager - dagbehandling	1	0	1		0	1	
Ant. polikliniske konsultasjoner	2 863	3 155	-292	-9,3	2 694	169	6,3
Antall DRG-poeng	462	425	37	8,7	375	87	23,2



Prioriteringsregelen

Prioriteringsregelen	Polikliniske konsultasjoner		
	Faktisk HIÅ 2019	Faktisk HIÅ 2021	Endring i %
Somatikk	206 386	227 901	10,4 %
VOP	53 596	52 441	-2,2 %
BUP	30 605	33 984	11,0 %
TSB	24 209	23 242	-4,0 %



Andel telefon/video

Antall og andel telefonkonsultasjoner med egenandel

● Antall telefon ● Andel telefon

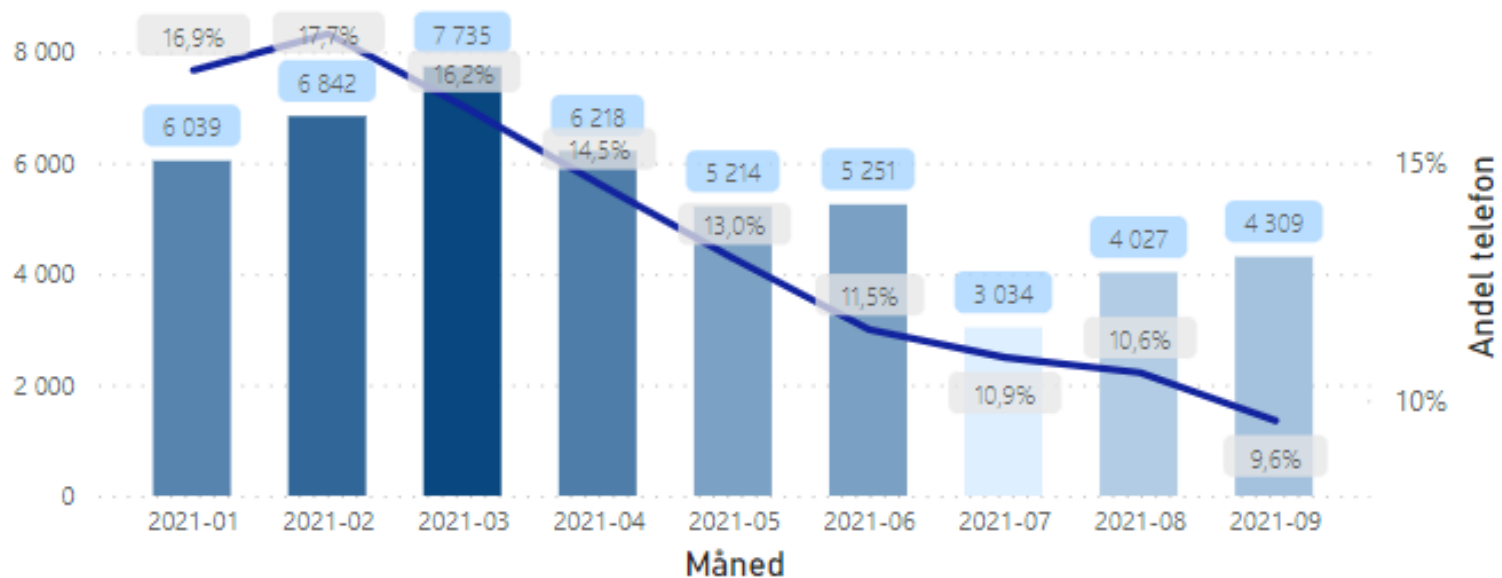

Resultat per september

ØKONOMI					
(Alle beløp i 1000 kr)	Hittil i år			Budsjett 2021	Prognose 2021
	Regnskap	Budsjett	Avvik		
Basisramme	3 320 755	3 249 630	71 125	4 394 151	4 497 249
ISF inntekter somatikk	1 436 966	1 477 508	-40 541	1 980 137	1 937 137
ISF inntekter psykisk helsevern og TSB	77 318	79 881	-2 563	108 148	108 148
Gjestepasienter og USK	69 557	61 437	8 120	82 812	91 812
Polikliniske inntekter	209 432	156 212	53 219	210 947	269 947
Andre driftsinntekter	543 175	393 430	149 745	518 418	655 577
Sum driftsinntekter	5 657 203	5 418 098	239 105	7 294 613	7 559 870
Varekostn knyttet til aktivitet	866 979	723 210	-143 769	974 041	1 128 379
Konserniinterne gjestepasientkostnader	328 883	345 183	16 300	463 136	449 136
Innleie	39 497	18 392	-21 105	39 826	52 826
Lønns- og personalkostnader	2 910 986	2 866 533	-44 453	3 858 874	3 913 538
Pensjoner	472 779	412 583	-60 196	550 095	623 750
Avskrivninger	275 097	276 800	1 703	369 638	369 638
Andre driftskostnader	739 460	750 258	10 798	1 005 560	992 160
Sum driftskostnader	5 633 681	5 392 959	-240 722	7 261 169	7 529 426
Finansinntekter	2 029	675	1 354	900	900
Finanskostnader	24 448	25 814	1 367	34 345	31 345
Sum Finanskostnader	-22 419	-25 139	2 720	-33 445	-30 445
Resultat	1 103	0	1 103	0	0

Resultat i september

ØKONOMI - måned			
(Alle beløp i 1000 kr)	Hittil i år		
	Regnskap	Budsjett	Avvik
Basisramme	379 303	368 644	10 659
ISF inntekter somatikk	178 565	168 553	10 011
ISF inntekter psykisk helsevern og TSB	9 821	9 818	3
Gjestepasienter og USK	8 576	7 170	1 406
Polikliniske inntekter	27 227	20 169	7 058
Andre driftsinntekter	56 799	42 286	14 513
Sum driftsinntekter	660 290	616 639	43 651
Varekostn knyttet til aktivitet	106 878	81 541	-25 337
Konserninterne gjestepasientkostnader	38 916	40 465	1 549
Innleie	4 591	2 089	-2 502
Lønns- og personalkostnader	337 281	330 989	-6 292
Pensjoner	52 801	45 730	-7 071
Avskrivninger	30 892	30 930	39
Andre driftskostnader	84 941	82 105	-2 835
Sum driftskostnader	656 300	613 851	-42 450
Finansinntekter	129	75	54
Finanskostnader	2 944	2 864	-80
Sum Finanskostnader	2 815	2 789	-27
Resultat	1 174	0	1 174

Status per september – nivå 2

Klinikknivå	1. tertial	2.tertial	September	Korona effekter	Uten korona
Administrerende direktør med staber	-2 551 670	4 775 719	-3 832 525	3 986 000	2 377 524
Divisjon FM (Facility Management)	1 554 088	-17 659 752	-68 740	29 887 000	13 712 596
Klinikk for kirurgi	-41 087 378	-48 494 642	-5 312 475	78 947 000	-15 947 494
Klinikk for medisin	-30 395 133	-42 516 969	-13 005 352	64 926 000	-20 991 454
Klinikk for kvinne-barn	-19 907 868	-12 847 110	1 339 850	21 129 000	-10 286 128
Kreftavdelingen	-1 446 303	4 388 081	2 104 121	4 945 000	9 990 898
Avdeling for bildediagnostikk	711 690	-2 197 534	-870 365	2 441 000	84 791
Senter for laboratorimedisin	4 032 472	-2 457 066	-3 875 042	3 028 000	728 363
Klinikk for akuttmedisin	-3 188 603	-3 266 961	-1 702 944	9 193 000	1 034 492
Klinikk for psykisk helsevern og rusbehandling	-16 166 969	-21 081 339	-1 965 572	9 689 000	-29 524 880
Felles	72 747 083	176 985 040	28 363 401	-228 171 000	49 924 524
Totalsum	-35 698 592	35 627 467	1 174 357	-	1 103 232



Resultater per måned – ordinær drift

Resultater ordinær drift										
Klinikknivå	Januar	Februar	Mars	April	Mai	Juni	Juli	August	September	Totalt
Administrerende direktør med staber	2 225 682	-1 887 251	-56 058	1 151 957	2 320 825	-4 415 891	1 304 484	5 566 301	-3 832 525	2 377 524
Divisjon FM (Facility Management)	8 779 479	2 618 437	4 101 677	3 509 495	-1 510 892	-8 873 886	1 616 802	3 109 224	362 260	13 712 596
Klinikk for kirurgi	-3 365 202	-927 947	1 446 686	3 618 085	-1 023 276	-2 398 477	-4 255 530	-2 028 359	-7 013 475	-15 947 494
Klinikk for medisin	-785 258	502 057	2 479 196	-1 622 128	-10 913 583	16 420 015	-3 622 128	-15 136 273	-8 313 352	-20 991 454
Klinikk for kvinne-barn	410 974	-4 038 988	4 737 822	-2 596 676	503 152	-247 101	-4 288 394	-4 073 767	-693 150	-10 286 128
Kreftavdelingen	331 223	2 694 368	-1 350 250	-618 644	2 864 188	2 569 488	1 076 916	-67 511	2 491 121	9 990 898
Avdeling for bildediagnostikk	949 939	618 488	219 848	-487 585	2 862 957	-2 623 964	-751 311	-92 216	-611 365	84 791
Senter for laboratoriemedisin	13 714	1 978 745	-575 920	884 933	-3 778 505	4 247 336	3 796 452	742 651	-6 581 042	728 363
Klinikk for akuttmedisin	673 882	1 316 899	1 691 799	-1 212 183	1 418 471	2 800 909	-1 664 626	-2 484 715	-1 505 944	1 034 492
Klinikk for psykisk helsevern og rusbehandling	-1 494 473	-1 987 846	-2 458 110	-6 113 540	-4 160 967	-6 731 672	-2 946 720	-1 665 980	-1 965 572	-29 524 880
Felles	-6 525 739	-7 268 656	-20 164 808	2 723 286	1 776 010	32 195 763	9 858 706	15 982 561	21 347 401	49 924 524
Totalsum	1 214 220	-6 381 694	-9 928 118	-763 000	-9 641 620	32 942 520	124 651	-148 084	-6 315 643	1 103 232



Utvikling bemanning

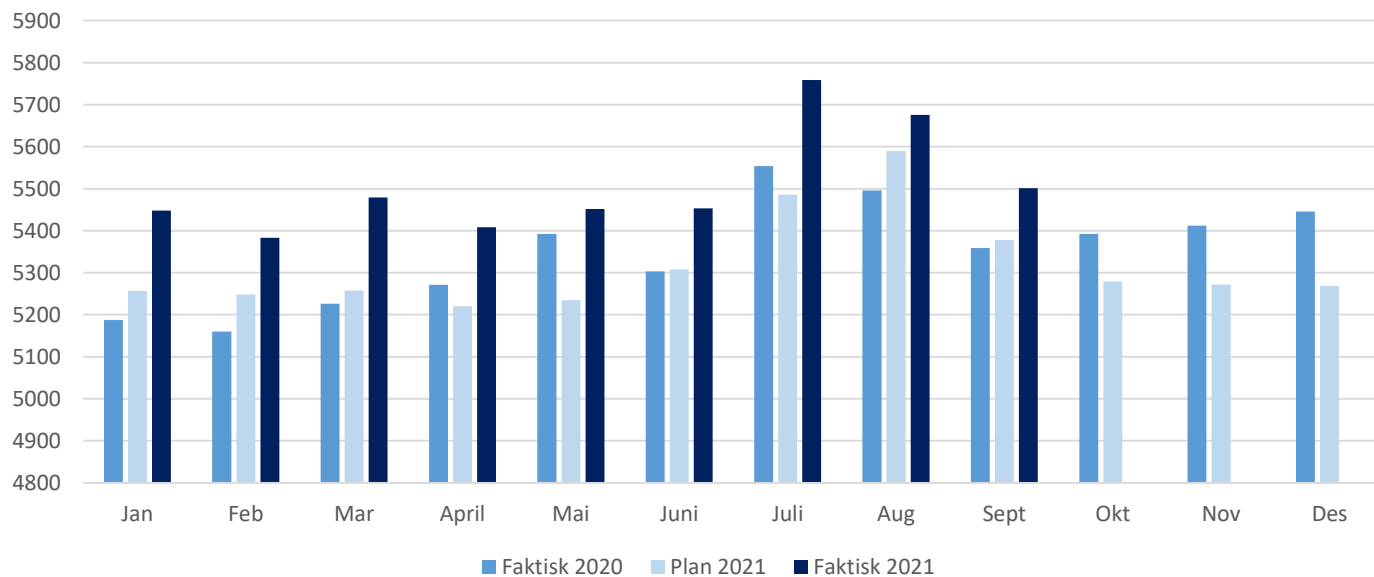

Utvikling sykefravær (fra GAT)

