

# Månedsrapport per november 2021

**Sykehuset Østfold**



# Status per november

Områder	Mål	Denne måned	Forrige måned	Utvikling
<b>Fristbrudd avviklede</b>	<b>Mål</b>	<b>Faktisk</b>	<b>Faktisk</b>	
Somatikk	0	4,6 %	4,3 %	↓
VOP	0	0,9 %	0,7 %	↓
BUP	0	1,8 %	2,8 %	↑
TSB	0	0,0 %	0,0 %	↑
<b>Ventetid avviklede</b>	<b>Mål</b>	<b>Faktisk</b>	<b>Faktisk</b>	
Somatikk	54	60	58	↓
VOP	40	52	54	↑
BUP	35	46	42	↓
TSB	30	20	21	↑
<b>Andel passert planlagt tid</b>	<b>Mål</b>	<b>Faktisk</b>	<b>Faktisk</b>	
Andel passert planlagt tid	5 %	12,1 %	11,7 %	↓
<b>Korridorpasienter og belegg</b>	<b>Mål</b>	<b>Faktisk</b>	<b>Faktisk</b>	
Andel korridorpasienter	0 %	1,5 %	1,3 %	↓
Gjennomsnittlig belegg		98,0 %	95,0 %	↓
<b>Andel avviste henvisninger</b>	<b>Mål</b>	<b>Faktisk</b>	<b>Faktisk</b>	
BUP	20 %	26,4 %	16,2 %	↓
VOP	20 %	29,6 %	23,2 %	↓
<b>Økonomi</b>	<b>Mål</b>	<b>Faktisk</b>	<b>Faktisk</b>	
Resultat akkumulert	0	-36,1	-28,9	↓

# Ventetider SØ

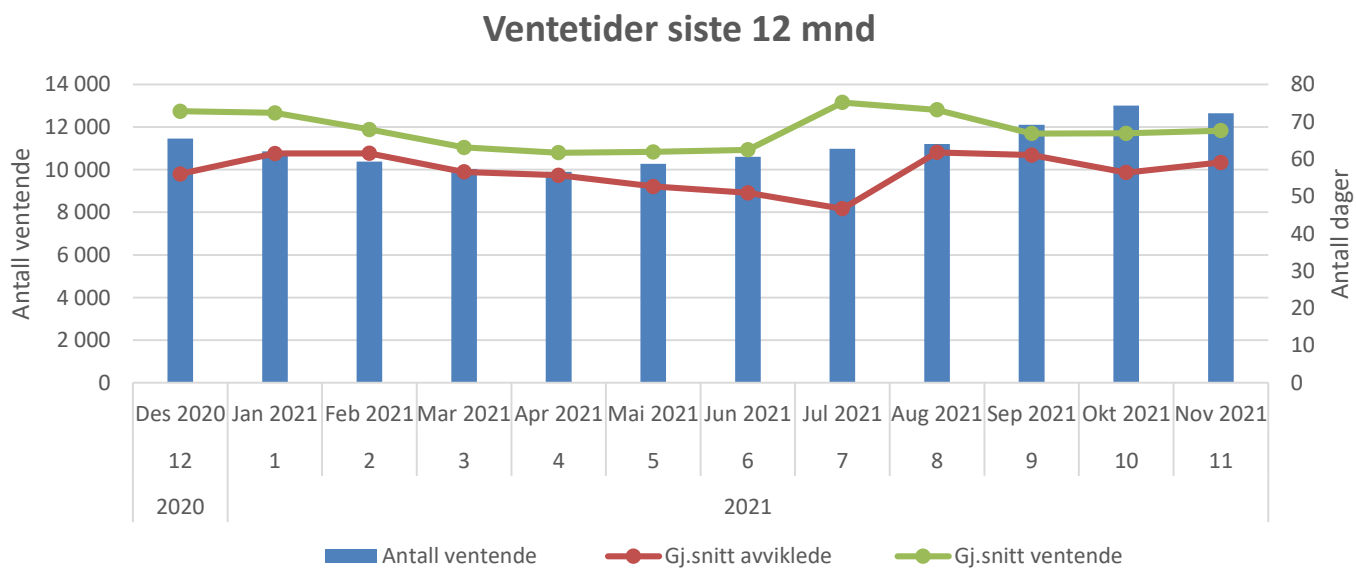

# Ventetider somatikk

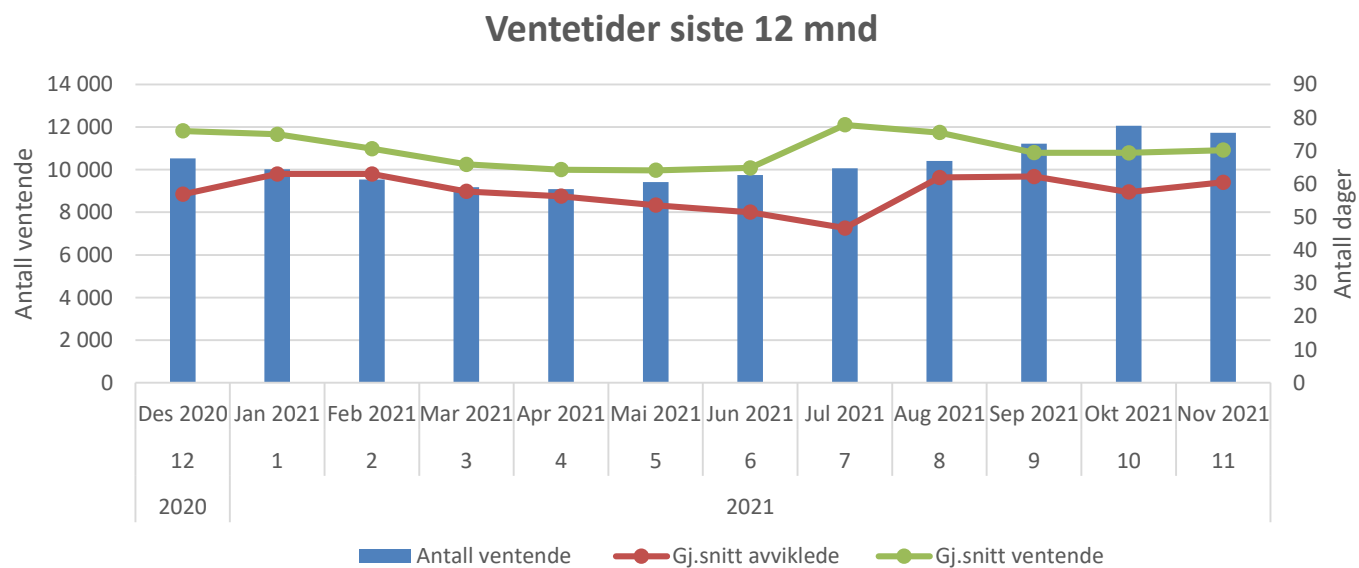

# Ventetider VOP

Ventetider siste 12 mnd

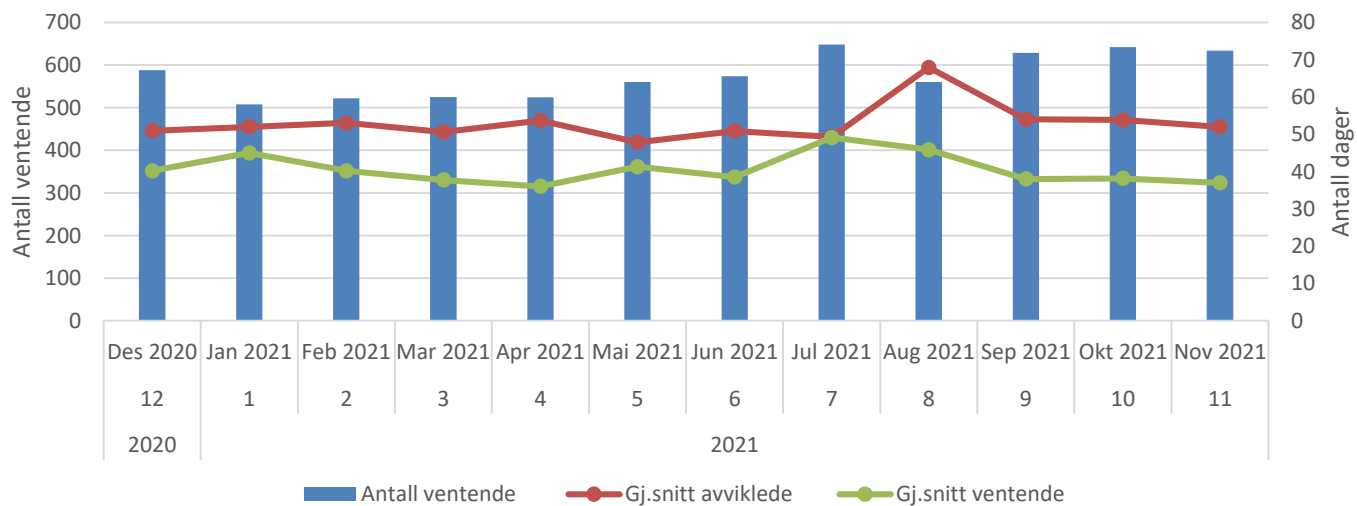

# Ventetider BUP

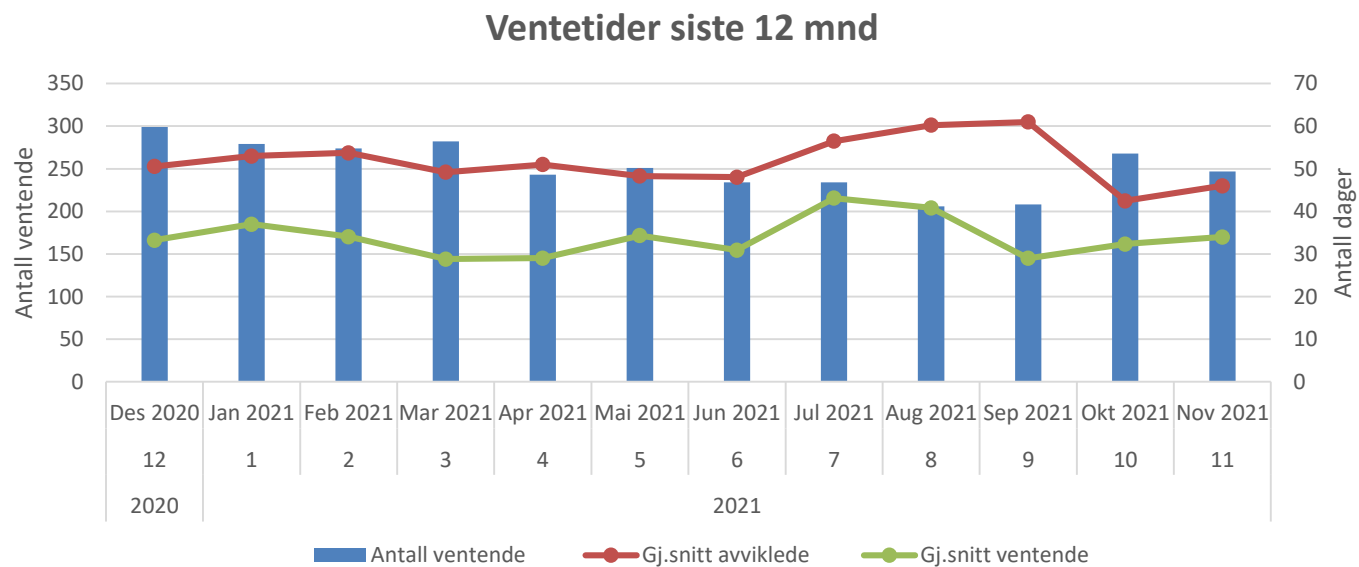

# Ventetider TSB

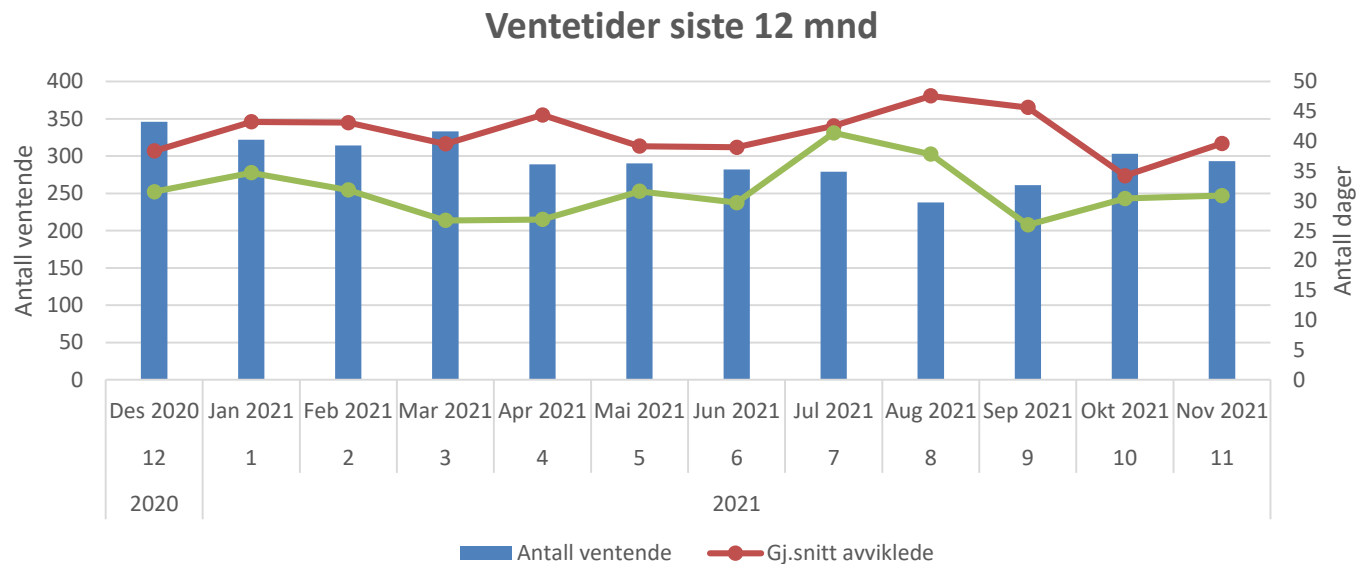

# Ventetider HSØ - oktober

Gjennomsnittlig ventetid for pasienter som har fått helsehjelpen påstartet	November 2021					HiÅ 2021	HiÅ 2020	HiÅ 2019	2020	2019
	Som	VOP	BUP	TSB	Totalt					
Akershus universitetssykehus HF	64,0	37,1	32,9	32,3	60,2	59,9	62,1	58,5	61,9	58,8
Oslo universitetssykehus HF	64,9	44,4	42,2	29,2	63,5	57,7	58,9	58,9	58,4	58,7
Sunnaas sykehus HF	43,5				43,5	47,3	68,6	54,0	67,0	53,1
Sykehuset i Vestfold HF	57,5	33,1	30,1	32,1	54,8	54,5	61,5	57,2	61,1	56,9
Sykehuset Innlandet HF	64,5	45,2	56,1	31,6	63,1	58,1	61,3	54,3	60,7	54,3
Sykehuset Telemark HF	52,6	33,0	32,2	20,2	50,4	54,1	59,5	57,7	58,8	57,4
Sykehuset Østfold HF	60,5	52,0	46,4	19,7	59,1	57,0	63,0	60,4	62,4	60,0
Sørlandet sykehus HF	73,4	39,0	37,7	27,4	70,2	67,3	69,9	65,9	69,7	65,6
Vestre Viken HF	56,7	36,9	50,1	30,3	55,0	53,9	58,3	54,7	57,8	54,3
Helse Sør-Øst Foretaksgruppen	62,3	40,1	40,8	28,5	60,1	58,0	61,7	58,3	61,2	58,1
Betanien Hospital	74,5				74,5	74,8	80,6	79,5	82,2	78,8
Diakonhjemmet Sykehus	61,0	36,6	26,9	26,0	56,1	57,9	60,3	57,7	60,2	57,7
Lovisenberg Diagonale Sykehus	80,9	56,6	45,2	37,6	75,9	79,8	83,1	77,4	81,9	77,1
Martina Hansens Hospital	62,5				62,5	54,1	65,2	71,4	63,4	70,4
Revmatismesykehuset	88,3				88,3	70,1	65,7	77,0	65,5	76,4
Private institusjoner				89,0	77,9	77,3	74,6	62,5	72,9	61,9
Helse Sør-Øst inkl. private ideelle sykehus og private rusinstitusjoner	63,7	41,7	41,2	34,2	61,4	59,4	62,6	59,5	62,1	59,3





# Fristbrudd avviklede

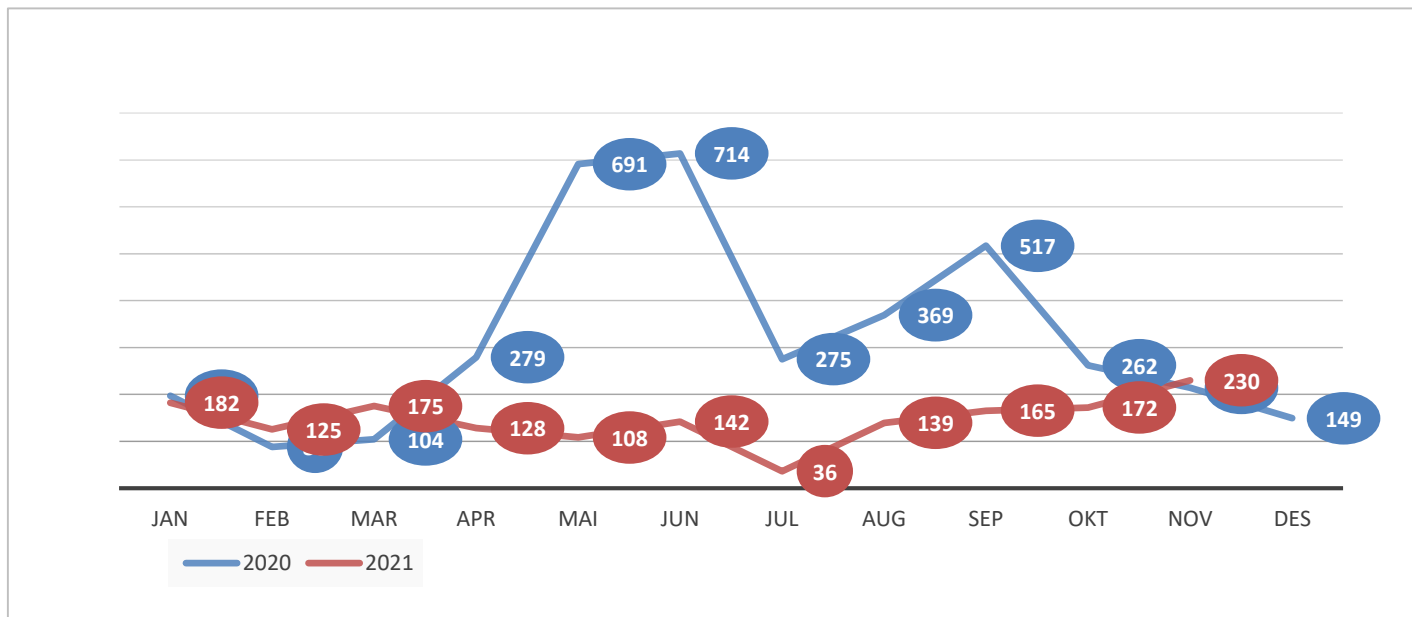

# Fristbrudd avviklede - HSØ

Andel fristbrudd pasienter helsehjelp påstartet	November 2021					HiA 2021	HiA 2020	HiA 2019	2020	2019
	Somatikk	VOP	BUP	TSB	Totalt					
Akershus universitetssykehus	7,7 %	1,7 %	0,4 %	0,0 %	6,9 %	6,4 %	7,7 %	3,3 %	7,4 %	3,3 %
Oslo universitetssykehus	2,8 %	0,4 %	0,0 %	0,0 %	2,7 %	2,0 %	5,3 %	1,5 %	5,0 %	1,5 %
Sunnaas sykehus	0,0 %	0,0 %	0,0 %	0,0 %	0,0 %	0,0 %	4,1 %	0,0 %	3,8 %	0,0 %
Sykehuset i Vestfold	3,1 %	0,0 %	0,8 %	0,0 %	2,8 %	2,1 %	5,1 %	1,0 %	4,8 %	0,9 %
Sykehuset Innlandet	3,8 %	6,3 %	15,9 %	0,0 %	4,1 %	4,3 %	6,8 %	2,2 %	6,5 %	2,1 %
Sykehuset Telemark	3,0 %	0,0 %	0,0 %	0,0 %	2,7 %	1,6 %	4,4 %	1,5 %	4,1 %	1,6 %
Sykehuset Østfold	4,6 %	0,9 %	1,8 %	0,0 %	4,2 %	3,1 %	7,4 %	3,6 %	7,1 %	3,5 %
Sørlandet sykehus	6,8 %	0,4 %	2,1 %	0,0 %	6,3 %	5,0 %	11,4 %	4,8 %	11,0 %	4,7 %
Vestre Viken	1,4 %	0,0 %	0,0 %	0,0 %	1,3 %	1,8 %	5,1 %	1,0 %	4,9 %	1,0 %
Betanien Hospital	1,0 %	0,0 %	0,0 %	0,0 %	1,0 %	3,2 %	8,3 %	0,2 %	9,0 %	0,3 %
Diakonhjemmet Sykehus	7,6 %	0,0 %	2,9 %	0,0 %	6,3 %	6,2 %	11,4 %	2,3 %	11,2 %	2,3 %
Lovisenberg Diakonale Sykehus	2,4 %	9,4 %	0,0 %	0,0 %	3,3 %	2,6 %	3,8 %	0,7 %	3,8 %	0,6 %
Martina Hansens Hospital	0,6 %	0,0 %	0,0 %	0,0 %	0,6 %	0,5 %	1,7 %	0,5 %	1,6 %	0,5 %
Revmatismesykehuset	9,4 %	0,0 %	0,0 %	0,0 %	9,4 %	8,4 %	9,3 %	1,8 %	9,8 %	1,9 %
Private institusjoner	12,4 %	1,1 %	0,0 %	6,7 %	10,7 %	7,8 %	5,5 %	6,6 %	5,4 %	6,4 %
Helse Sør-Øst med private ideelle sykehus og private institusjoner	4,3 %	1,7 %	2,2 %	0,6 %	4,0 %	3,5 %	6,6 %	2,4 %	6,4 %	2,3 %



# Fristbrudd ventende

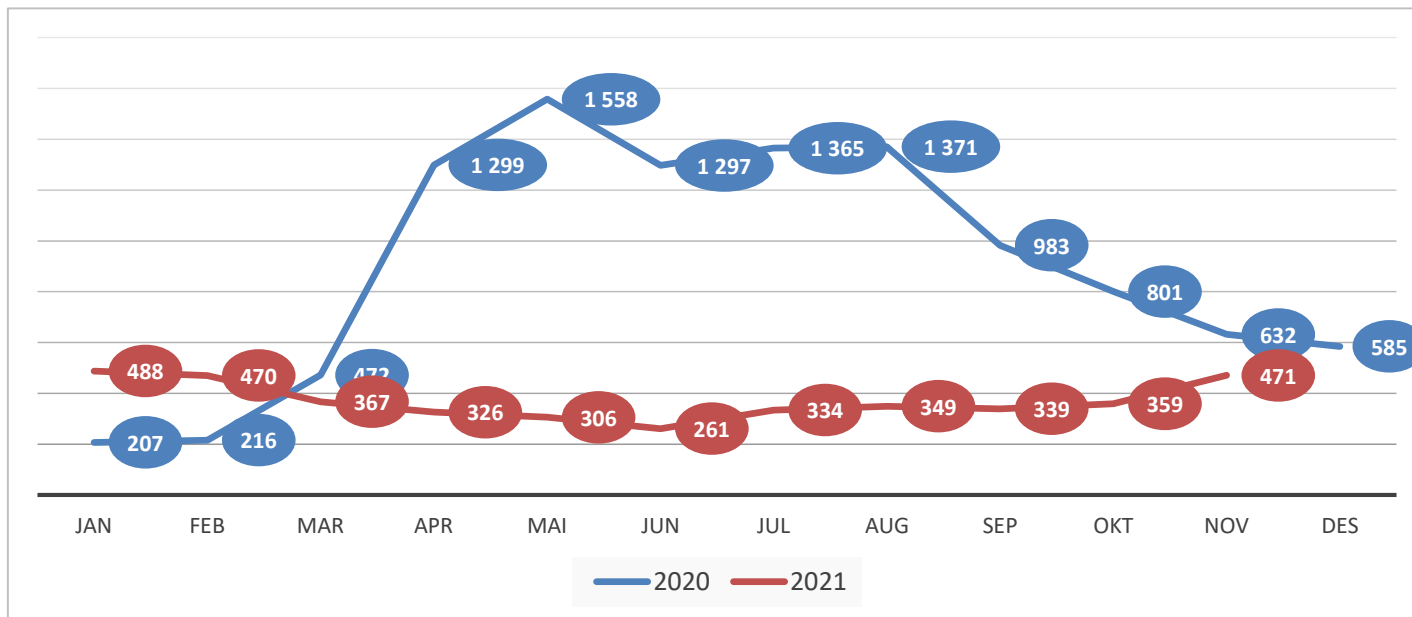

# Andel passert planlagt tid

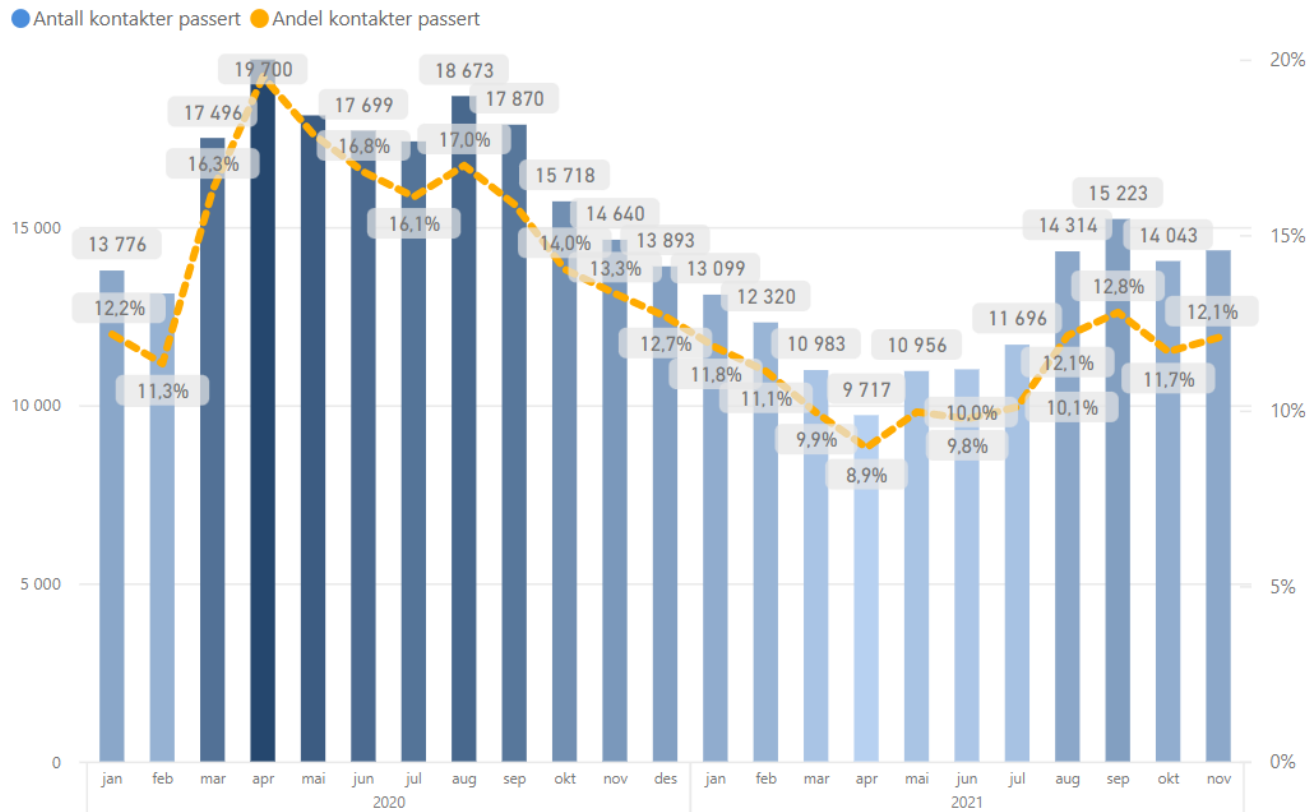

Lunge

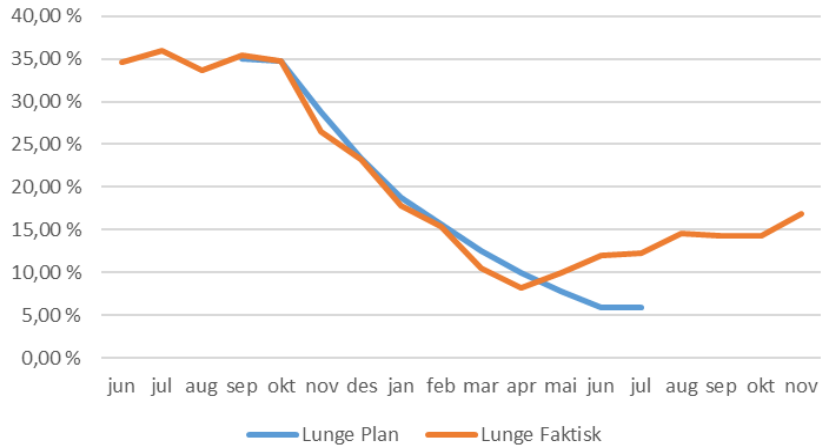

Nevrologi

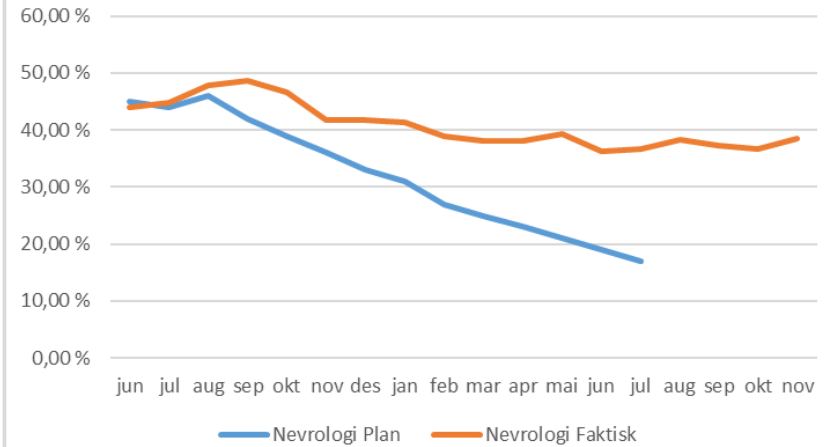

Hjerte

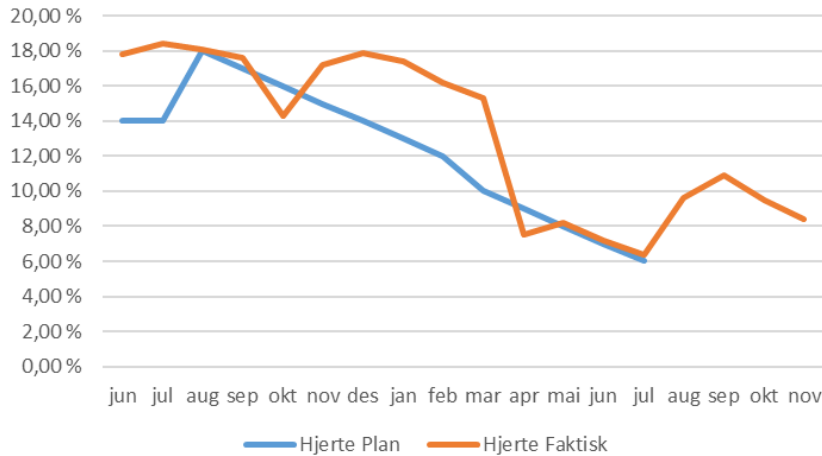

Barnesykdommer

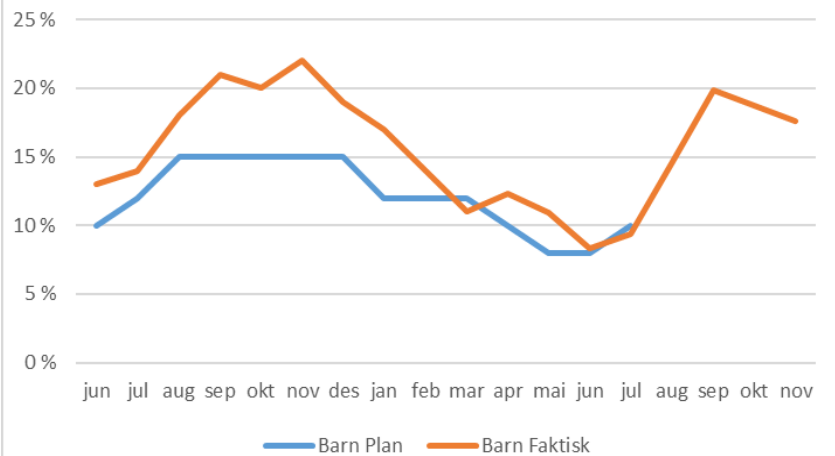

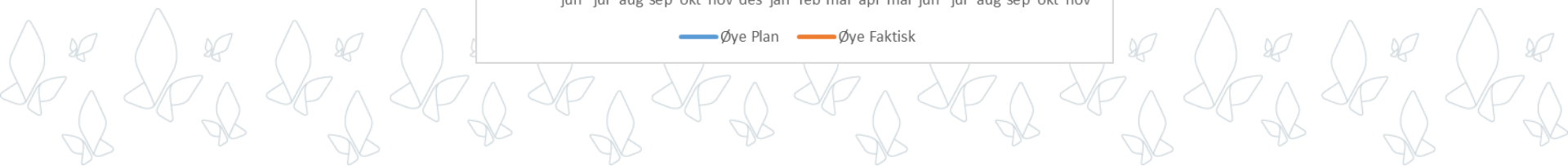
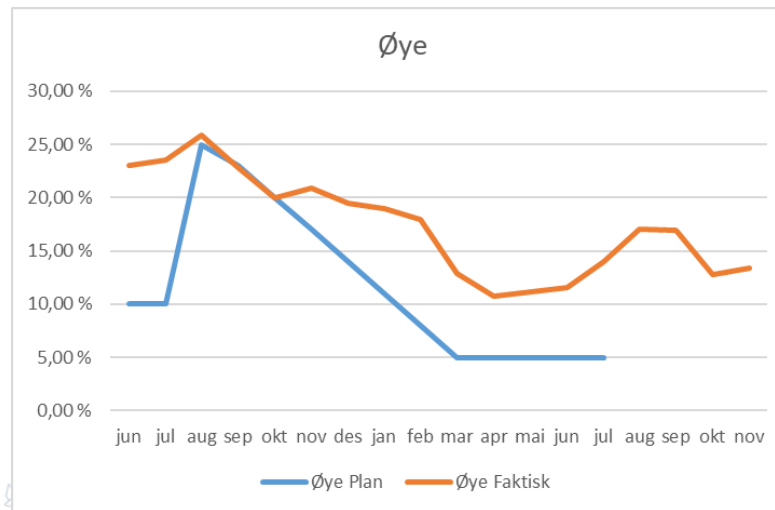
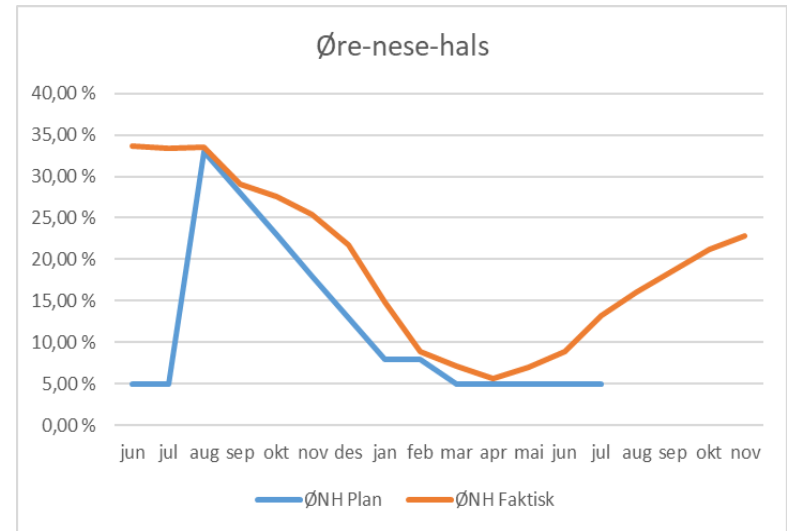
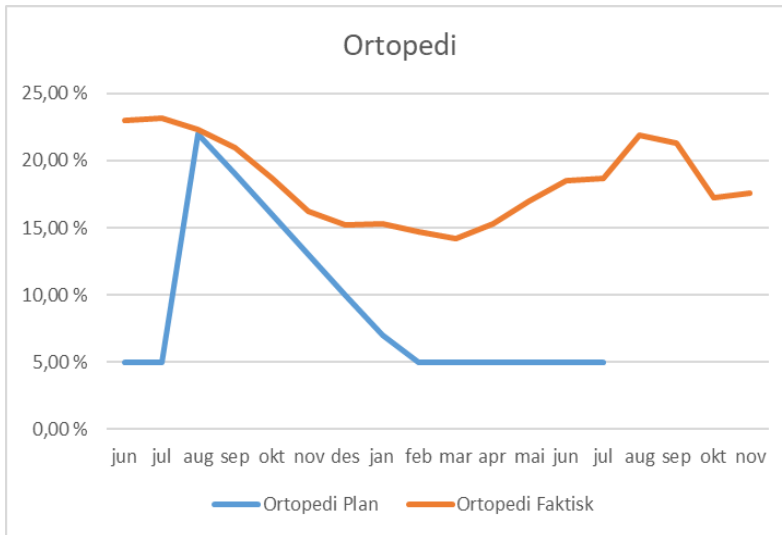

# Pakkeforløp kreft

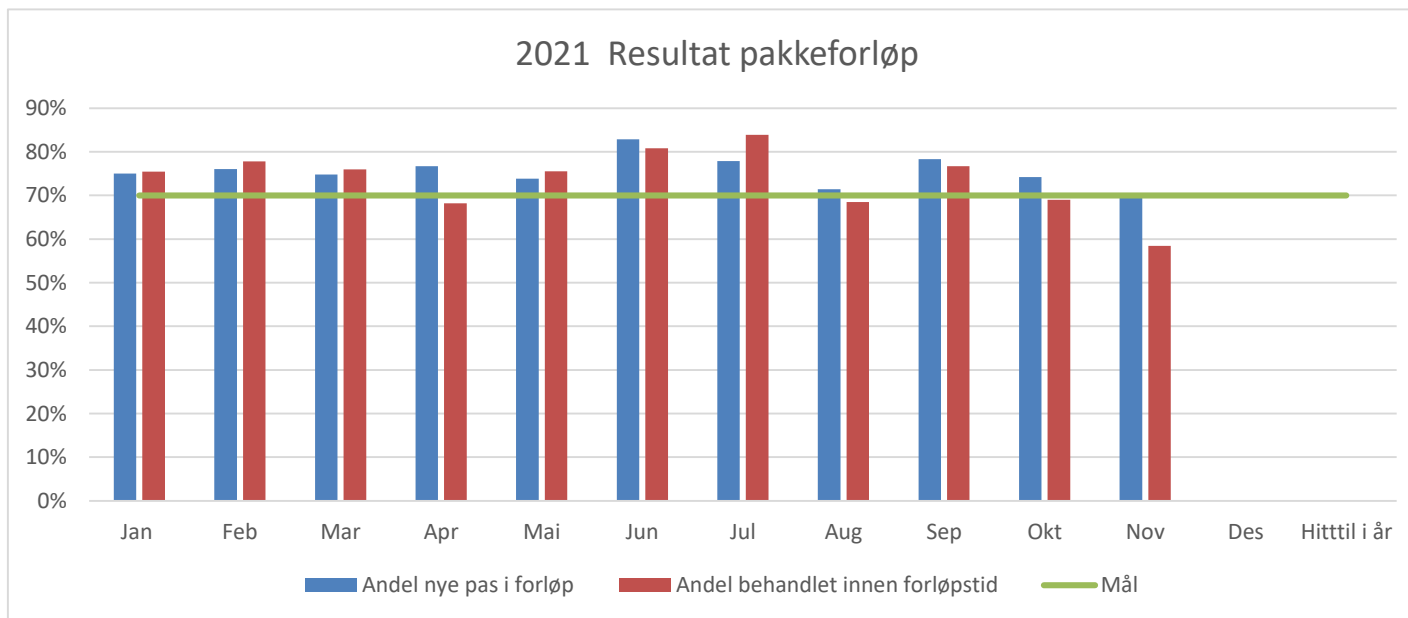

# Måloppnåelse per pakkeforløp

## Januar tom november 2021 og november 2021

Pakkeforløp januar - november 2021 og november 2021	Helse Sør-Øst		Ahus		OUS		SIV		SIHF		STHF		SØHF		SSHF		VWHF		DS		LDS		Antall pasienter november 2021
	Jan - Nov 2021	Nov 2021	Jan - Nov 2021	Nov 2021	Jan - Nov 2021	Nov 2021	Jan - Nov 2021	Nov 2021	Jan - Nov 2021	Nov 2021	Jan - Nov 2021	Nov 2021	Jan - Nov 2021	Nov 2021	Jan - Nov 2021	Nov 2021	Jan - Nov 2021	Nov 2021	Jan - Nov 2021	Nov 2021	Jan - Nov 2021	Nov 2021	
	Akutt leukemi og høyrisiko myelodysplasi	84 %		100 %		100 %		80 %		50 %				100 %		0 %							
Blærekreft	91 %	89 %	90 %	93 %	94 %	87 %	98 %	100 %	89 %	89 %	100 %	89 %	89 %	86 %	88 %	94 %	78 %						73
Brystkreft	77 %	81 %	72 %	79 %	71 %	73 %	84 %	80 %	90 %	91 %	85 %	100 %	87 %	83 %	74 %	82 %	70 %	78 %					212
Bukspyttkjertelkreft	52 %	63 %	48 %	100 %	67 %	100 %	38 %		50 %		67 %	67 %	45 %		33 %		50 %		100 %		100 %		8
Eggstokkreft (ovarial)	73 %	86 %	70 %	67 %	85 %	100 %	69 %	100 %	67 %	33 %	58 %		73 %	100 %	60 %	100 %	63 %	100 %				100 %	22
Galleveiskreft	60 %	75 %	57 %		93 %	100 %			25 %	100 %			67 %		50 %		60 %	100 %				50 %	4
Hjernekreft	84 %	71 %	77 %	100 %	81 %	60 %	92 %	100 %	86 %	50 %	100 %	100 %	83 %	100 %	100 %		78 %	100 %	100 %				17
Hode- halskreft	62 %	68 %			64 %	67 %			34 %	75 %													37
Kreft hos barn	90 %	100 %	90 %		91 %	100 %			100 %		100 %						50 %						4
Kreft i spiserør og magesekk	73 %	83 %	81 %	100 %	89 %	100 %	71 %	100 %	67 %	100 %	43 %		82 %	100 %	58 %	67 %	65 %	100 %	100 %		25 %		12
Kronisk lymfatisk leukemi (KLL)	90 %		100 %				100 %		78 %		100 %		100 %		50 %		100 %					100 %	
Livmorhalskreft (cervix)	70 %	79 %	43 %	100 %	78 %	67 %	100 %	100 %	50 %	100 %	60 %	100 %	67 %		80 %		63 %	100 %					19
Livmorkreft (endometrie)	71 %	66 %	79 %	71 %	83 %	80 %	82 %	100 %	64 %	60 %	63 %		81 %	67 %	32 %	25 %	74 %	75 %					35
Lungekreft	58 %	57 %	68 %	58 %	62 %	57 %	69 %	63 %	51 %	50 %	44 %	50 %	57 %	57 %	58 %	74 %	56 %	45 %	32 %		50 %		105
Lymfomer	51 %	57 %	57 %	80 %	66 %	63 %	47 %	50 %	55 %	100 %	41 %		35 %	33 %	57 %	75 %	27 %					42 %	28
Malignt melanom	93 %	94 %	90 %	93 %	95 %	96 %	88 %	86 %	92 %	83 %	97 %	100 %	95 %	88 %	92 %	96 %	91 %	95 %	100 %	100 %			133
Myelomatose	74 %	67 %	82 %		58 %		71 %	100 %	100 %	86 %	100 %	50 %	100 %	100 %	40 %		83 %	100 %				100 %	6
Neuroendokrine svulster	96 %	100 %	93 %	100 %	100 %	100 %	100 %	100 %	100 %	100 %	100 %	100 %	100 %	100 %	100 %		75 %						4
Nyrekreft	63 %	49 %	52 %	36 %	68 %	33 %	80 %	100 %	78 %	64 %	71 %		52 %	33 %	77 %	100 %	47 %	33 %					41
Peniskreft	84 %	67 %	100 %		91 %	100 %	50 %		100 %	100 %	100 %			100 %		100 %							3
Primær leverkreft (HCC)	35 %	100 %	50 %	100 %	44 %	100 %	100 %		20 %	100 %	33 %		50 %		25 %								3
Prostatakreft	62 %	63 %	53 %	52 %	71 %	81 %	71 %	60 %	70 %	74 %	67 %	86 %	40 %	17 %	49 %	64 %	62 %	69 %					170
Sarkom	75 %	82 %			74 %	80 %	100 %		100 %		100 %	100 %			100 %		100 %						11
Skjoldbruskkjertelkreft	70 %	89 %	76 %	50 %	73 %	100 %			100 %	100 %	25 %		60 %		50 %		100 %						9
Testikkelkreft	71 %	80 %	70 %	100 %	86 %	100 %	80 %		53 %	67 %	36 %	67 %	57 %		63 %	100 %	84 %	100 %					20
Tykk- og endetarmskreft	72 %	66 %	68 %	48 %	68 %	57 %	70 %	73 %	80 %	82 %	70 %	73 %	71 %	79 %	90 %	86 %	66 %	59 %	81 %	88 %	57 %	50 %	158
Antall pakkeforløp innen standard forløpstid	8 746	831	1 396	119	2 226	222	669	58	1 005	98	539	49	781	69	836	93	1 161	113	86	9	47	1	1 134
Totalt antall gjennomførte pakkeforløp	12 107	1 134	1 989	174	2 977	290	877	76	1 358	131	737	61	1 111	118	1 163	115	1 682	154	124	10	89	5	
Andel pakkeforløp innen standard forløpstid	72 %	73 %	70 %	68 %	75 %	77 %	76 %	76 %	74 %	75 %	73 %	80 %	70 %	58 %	72 %	81 %	69 %	73 %	69 %	90 %	53 %	20 %	



# Andel korridorpasienter

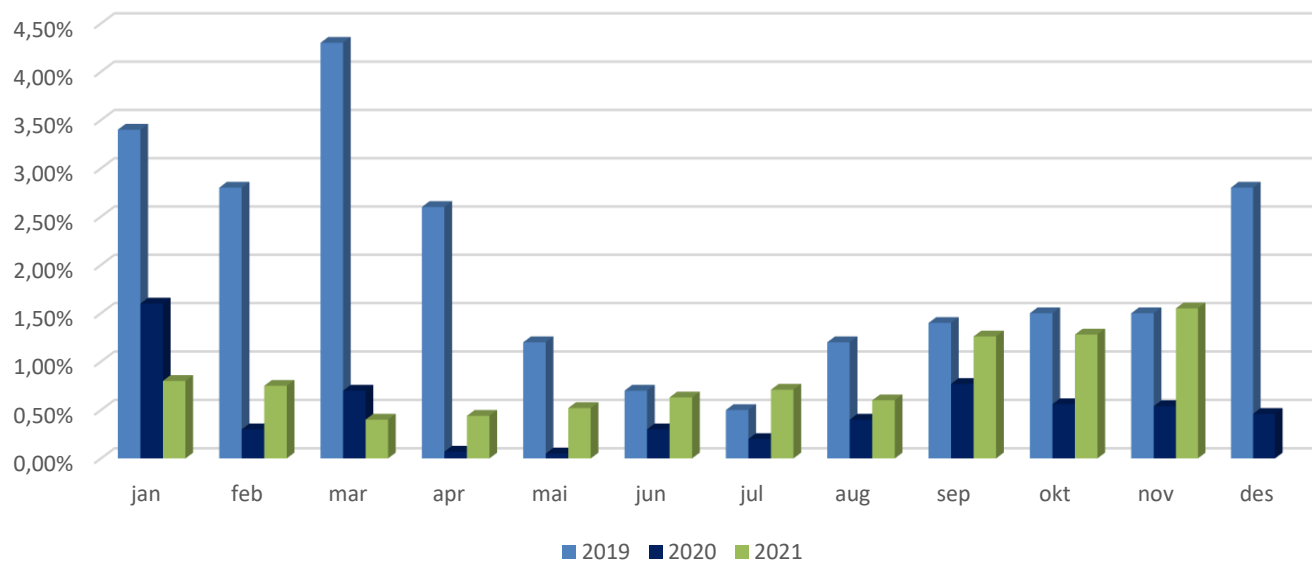

# Utvikling henvisninger

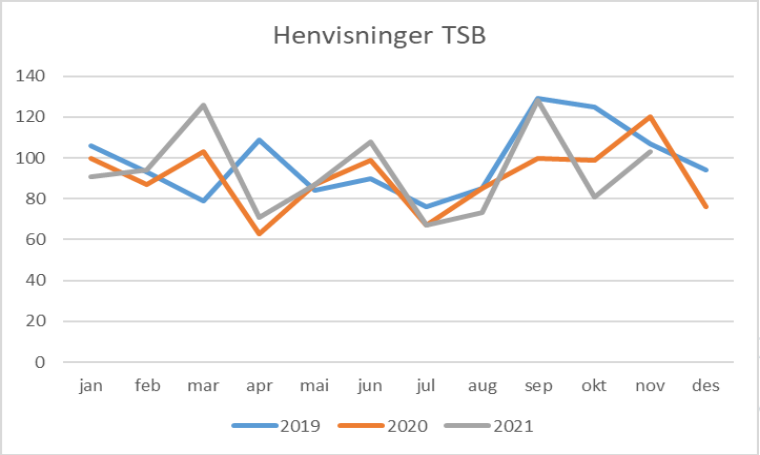
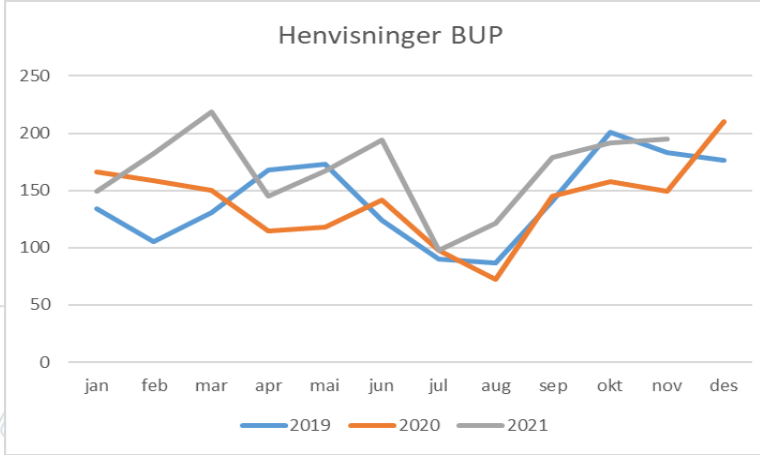
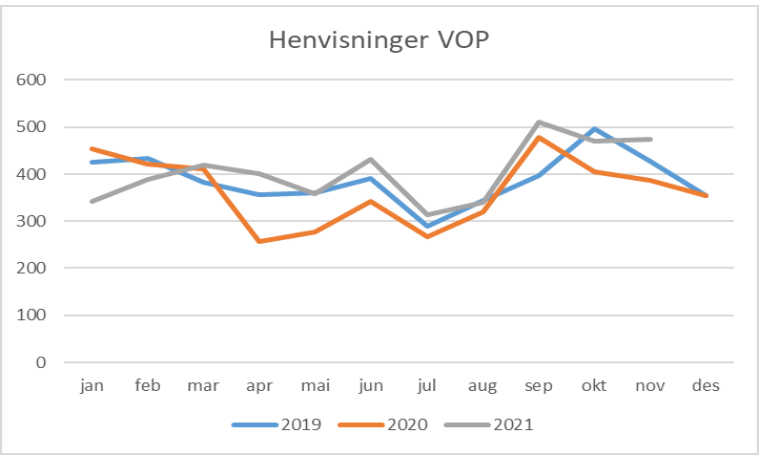
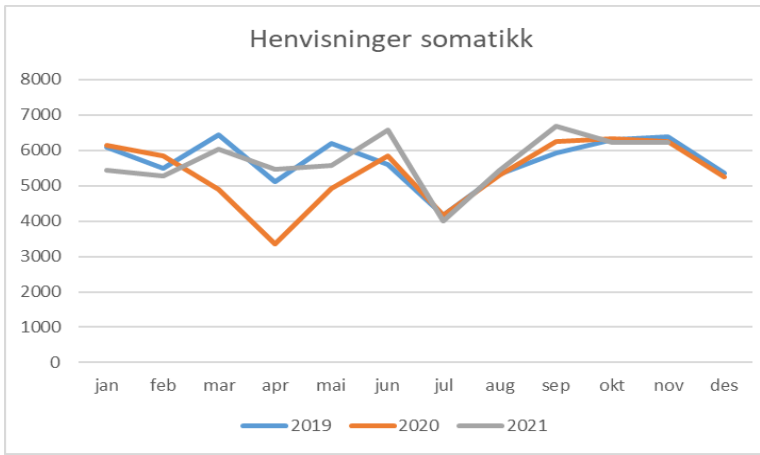

# Aktivitet per november

<b>Somatikk</b>	<b>Realisert</b>	<b>Plan</b>	<b>Avvik</b>	<b>Avvik i %</b>	<b>2 020</b>	<b>Endring</b>	<b>Endring i %</b>
Antall utskrevne pasienter døgntbehandling	41 221	42 161	-940	-2,2	38 765	2 456	6,3
Antall liggedøgn døgntbehandling	133 240	136 082	-2 842	-2,1	125 267	7 973	6,4
Dagbehandling	39 394	35 828	3 566	10,0	36 655	2 739	7,5
Poliklinikk	282 816	279 007	3 809	1,4	252 755	30 061	11,9
Antall DRG-poeng	70 066	72 688	-2 622	-3,6	65 422	4 644	7,1
<b>VOP</b>	<b>Realisert</b>	<b>Plan</b>	<b>Avvik</b>	<b>Avvik i %</b>	<b>2 020</b>	<b>Endring</b>	<b>Endring i %</b>
Ant. utskrevne pasienter døgntbehandling	2 341	2 184	157	7,2	2 472	-131	-5,3
Antall liggedøgn døgntbehandling	42 938	46 246	-3 308	-7,2	45 297	-2 359	-5,2
Ant. oppholdsdager dagbehandling	850	1 938	-1 088	-56,1	1 342	-492	-36,7
Ant. polikliniske konsultasjoner	65 433	73 961	-8 528	-11,5	64 029	1 404	2,2
Antall DRG-poeng	11 001	12 058	-1 057	-8,8	10 241	760	7,4
<b>BUP</b>	<b>Realisert</b>	<b>Plan</b>	<b>Avvik</b>	<b>Avvik i %</b>	<b>2 020</b>	<b>Endring</b>	<b>Endring i %</b>
Antall utskrevne pasienter - døgntbehandling	251	175	76	43,4	246	5	2,0
Antall liggedøgn - døgntbehandling	3 496	2 898	598	20,6	3 192	304	9,5
Ant. oppholdsdager dagbehandling	320	465	-145	-31,2	406	-86	-21,2
Ant. polikliniske konsultasjoner	42 224	42 197	27	0,1	39 036	3 188	8,2
Antall DRG-poeng	14 282	14 444	-162	-1,1	12 687	1 595	12,6
<b>TSB</b>	<b>Realisert</b>	<b>Plan</b>	<b>Avvik</b>	<b>Avvik i %</b>	<b>2 020</b>	<b>Endring</b>	<b>Endring i %</b>
Antall utskrevne pasienter - døgntbehandling	532	513	19	3,7	505	27	5,3
Antall liggedøgn døgntbehandling	9 563	8 967	596	6,6	10 369	-806	-7,8
Antall oppholdsdager - dagbehandling	0	0	0		0	0	
Ant. polikliniske konsultasjoner	28 552	33 470	-4 918	-14,7	30 519	-1 967	-6,4
Antall DRG-poeng	4 526	4 514	12	0,3	4 291	235	5,5



# Aktivitet i november

<b>Somatikk</b>	<b>Realisert</b>	<b>Plan</b>	<b>Avvik</b>	<b>Avvik i %</b>	<b>2 020</b>	<b>Endring</b>	<b>Endring i %</b>
Antall utskrevne pasienter døgntbehandling	4 035	3 775	260	6,9	3 562	473	13,3
Antall liggedøgn døgntbehandling	13 621	12 123	1 498	12,4	11 684	1 937	16,6
Dagbehandling	3 992	3 505	487	13,9	3 663	329	9,0
Poliklinikk	29 298	28 146	1 152	4,1	26 617	2 681	10,1
Antall DRG-poeng	6 918	6 743	175	2,6	6 160	758	12,3
<b>VOP</b>	<b>Realisert</b>	<b>Plan</b>	<b>Avvik</b>	<b>Avvik i %</b>	<b>2 020</b>	<b>Endring</b>	<b>Endring i %</b>
Ant. utskrevne pasienter døgntbehandling	207	202	5	2,5	243	-36	-14,8
Antall liggedøgn døgntbehandling	3 321	4 212	-891	-21,2	7 161	-3 840	-53,6
Ant. oppholdsdager dagbehandling	46	177	-131	-74,0	224	-178	-79,5
Ant. polikliniske konsultasjoner	6 631	7 016	-385	-5,5	6 927	-296	-4,3
Antall DRG-poeng	1 069	1 122	-53	-4,7	1 217	-148	-12,2
<b>BUP</b>	<b>Realisert</b>	<b>Plan</b>	<b>Avvik</b>	<b>Avvik i %</b>	<b>2 020</b>	<b>Endring</b>	<b>Endring i %</b>
Antall utskrevne pasienter - døgntbehandling	15	16	-1	-6,3	29	-14	-48,3
Antall liggedøgn - døgntbehandling	76	287	-211	-73,5	354	-278	-78,5
Ant. oppholdsdager dagbehandling	61	45	16	35,6	29	32	110,3
Ant. polikliniske konsultasjoner	4 376	4 602	-226	-4,9	4 176	200	4,8
Antall DRG-poeng	1 518	3 086	-1 568	-50,8	1 605	-87	-5,4
<b>TSB</b>	<b>Realisert</b>	<b>Plan</b>	<b>Avvik</b>	<b>Avvik i %</b>	<b>2 020</b>	<b>Endring</b>	<b>Endring i %</b>
Antall utskrevne pasienter - døgntbehandling	68	48	20	41,7	49	19	38,8
Antall liggedøgn døgntbehandling	1 114	840	274	32,6	953	161	16,9
Antall oppholdsdager - dagbehandling	-1	0	-1		0	-1	
Ant. polikliniske konsultasjoner	2 806	3 355	-549	-16,4	2 725	81	3,0
Antall DRG-poeng	423	452	-29	-6,4	430	-7	-1,6



# Aktivitet i oktober

<b>Somatikk</b>	<b>Realisert</b>	<b>Plan</b>	<b>Avvik</b>	<b>Avvik i %</b>	<b>2 020</b>	<b>Endring</b>	<b>Endring i %</b>
Antall utskrevne pasienter døgntilleg	4 044	3 883	161	4,1	3 793	251	6,6
Antall liggedøgntilleg døgntilleg	13 068	12 260	808	6,6	11 702	1 366	11,7
Dagbehandling	3 665	3 515	150	4,3	3 722	-57	-1,5
Poliklinikk	25 617	27 728	-2 111	-7,6	26 203	-586	-2,2
Antall DRG-poeng	6 617	6 836	-219	-3,2	6 337	280	4,4
<b>VOP</b>	<b>Realisert</b>	<b>Plan</b>	<b>Avvik</b>	<b>Avvik i %</b>	<b>2 020</b>	<b>Endring</b>	<b>Endring i %</b>
Ant. utskrevne pasienter døgntilleg	222	202	20	9,9	235	-13	-5,5
Antall liggedøgntilleg døgntilleg	3 155	4 229	-1 074	-25,4	3 980	-825	-20,7
Ant. oppholdsdager dagbehandling	135	177	-42	-23,7	258	-123	-47,7
Ant. polikliniske konsultasjoner	6 361	8 074	-1 713	-21,2	6 603	-242	-3,7
Antall DRG-poeng	1 069	1 107	-38	-3,4	593	476	80,3
<b>BUP</b>	<b>Realisert</b>	<b>Plan</b>	<b>Avvik</b>	<b>Avvik i %</b>	<b>2 020</b>	<b>Endring</b>	<b>Endring i %</b>
Antall utskrevne pasienter - døgntilleg	21	16	5	31,3	20	1	5,0
Antall liggedøgntilleg - døgntilleg	276	294	-18	-6,1	187	89	47,6
Ant. oppholdsdager dagbehandling	36	45	-9	-20,0	35	1	2,9
Ant. polikliniske konsultasjoner	3 864	4 425	-561	-12,7	4 373	-509	-11,6
Antall DRG-poeng	1 329	1 513	-184	-12,2	1 775	-446	-25,1
<b>TSB</b>	<b>Realisert</b>	<b>Plan</b>	<b>Avvik</b>	<b>Avvik i %</b>	<b>2 020</b>	<b>Endring</b>	<b>Endring i %</b>
Antall utskrevne pasienter - døgntilleg	47	50	-3	-6,0	50	-3	-6,0
Antall liggedøgntilleg døgntilleg	898	869	29	3,3	1 099	-201	-18,3
Antall oppholdsdager - dagbehandling	0	0	0		0	0	
Ant. polikliniske konsultasjoner	2 504	3 449	-945	-27,4	2 930	-426	-14,5
Antall DRG-poeng	365	465	-100	-21,5	18	347	1927,8



# Prioriteringsregelen

Prioriteringsregelen	Polikliniske konsultasjoner		
	Faktisk HIÅ 2019	Faktisk HIÅ 2021	Endring i %
Somatikk	232 753	253 518	8,9 %
VOP	60 143	58 802	-2,2 %
BUP	34 469	37 848	9,8 %
TSB	27 302	25 746	-5,7 %

Prioriteringsregelen	Polikliniske konsultasjoner		
	Faktisk HIÅ 2019	Faktisk HIÅ 2021	Endring i %
Somatikk	257 478	282 816	9,8 %
VOP	66 645	65 433	-1,6 %
BUP	38 528	42 224	9,6 %
TSB	30 376	28 552	-6,0 %

Oktober

November



# Prioriteringsregelen HSØ

Helseforetak / sykehus	Ventetider hittil i år ift mål				Polikliniske opphold			
	54	40	35	30	% endring hittil i år 2019 - 2021			
	Somatikk	VOP	BUP	TSB	Somatikk	VOP	BUP	TSB
Akershus universitetssykehus HF	62,8	42,9	44,4	27,5	9,7 %	6,9 %	20,6 %	-1,9 %
Oslo universitetssykehus HF	58,5	44,2	55,5	30,1	2,6 %	19,5 %	11,7 %	8,2 %
Sunnaas sykehus HF	47,3				4,3 %			
Sykehuset i Vestfold HF	56,4	35,2	42,9	29,4	-2,1 %	-6,8 %	3,7 %	-3,3 %
Sykehuset Innlandet HF	58,7	47,7	63,6	30,7	8,2 %	9,7 %	15,4 %	-13,4 %
Sykehuset Telemark HF	56,0	35,2	39,7	23,5	6,3 %	-12,9 %	27,6 %	-26,9 %
Sykehuset Østfold HF	58,0	53,5	51,5	19,1	9,8 %	-1,6 %	9,6 %	-6,0 %
Sørlandet sykehus HF	69,1	51,3	46,5	28,1	-1,1 %	1,8 %	5,2 %	-6,4 %
Vestre Viken HF	55,2	41,3	50,2	28,5	5,3 %	4,5 %	20,5 %	-0,3 %
Helse Sør-Øst RHF						-3,9 %		-6,9 %
Helse Sør-Øst Foretaksgruppen	59,4	44,2	49,0	27,0	4,5 %	3,5 %	14,8 %	-4,6 %
Betanien Hospital	74,8				2,2 %			
Diakonhjemmet Sykehus	63,1	36,9	28,3	29,7	0,1 %	-6,4 %	10,2 %	2,1 %
Lovisenberg Diagonale Sykehus	86,5	54,0	46,9	36,7	2,2 %	0,5 %	21,1 %	-17,3 %
Martina Hansens Hospital	54,1				-1,5 %			
Revmatismesykehuset	70,1				16,3 %			
Helse Sør-Øst inkl. private ideelle sykehus	61,0	46,2	48,9	32,3	4,3 %	2,7 %	14,9 %	-4,8 %

# Andel telefon/video

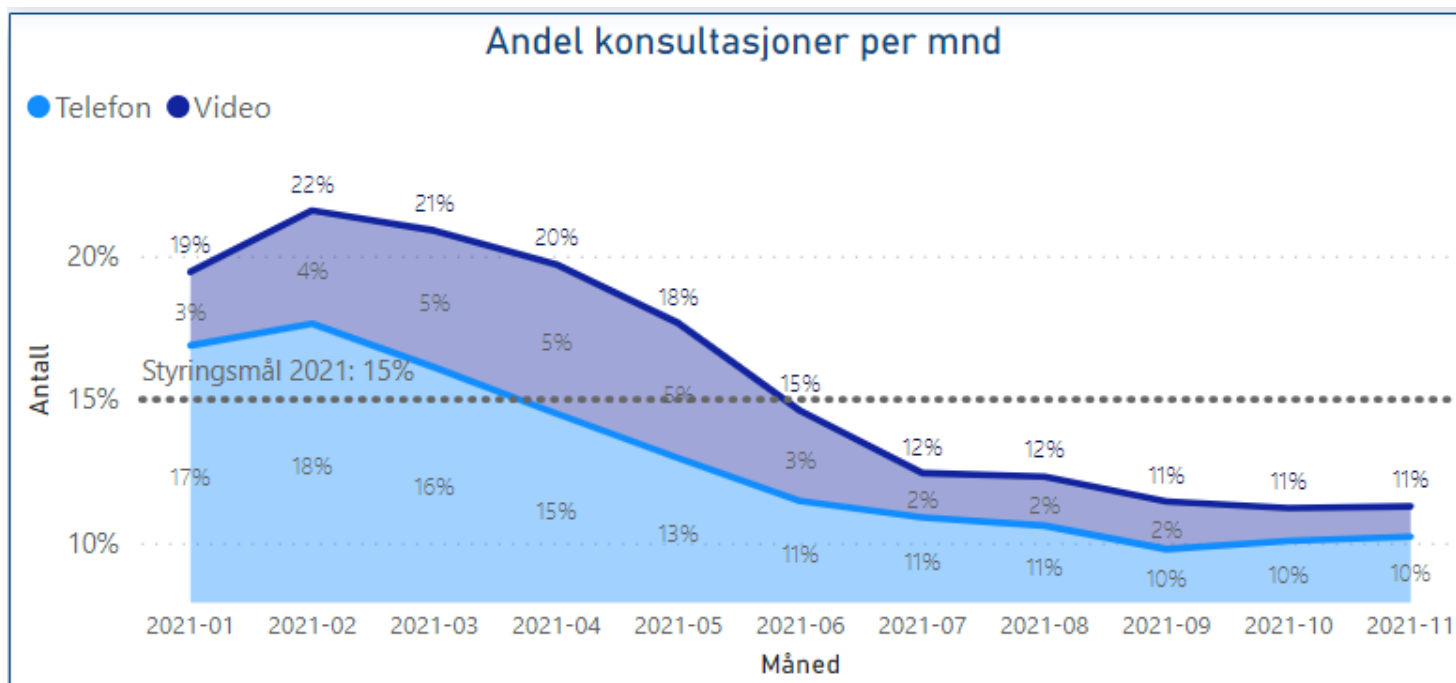



# Resultat per november

ØKONOMI					
(Alle beløp i 1000 kr)	Hittil i år			Budsjett 2021	Prognose 2021
	Regnskap	Budsjett	Avvik		
Basisramme	4 092 892	4 000 449	92 443	4 394 151	4 497 249
ISF inntekter somatikk	1 776 437	1 816 201	-39 764	1 980 137	1 942 137
ISF inntekter psykisk helsevern og TSB	96 017	99 965	-3 948	108 148	103 648
Gjestepasienter og USK	87 108	75 666	11 441	82 812	93 312
Polikliniske inntekter	258 351	194 879	63 471	210 947	276 947
Andre driftsinntekter	623 104	479 480	143 624	518 418	665 577
<b>Sum driftsinntekter</b>	<b>6 933 908</b>	<b>6 666 642</b>	<b>267 267</b>	<b>7 294 613</b>	<b>7 578 870</b>
Varekostn knyttet til aktivitet	1 064 354	890 739	-173 615	974 041	1 159 879
Konserniinterne gjestepasientkostnader	415 086	426 994	11 908	463 136	450 136
Innleie	49 480	32 681	-16 799	39 826	52 826
Lønns- og personalkostnader	3 597 919	3 521 775	-76 143	3 858 874	3 950 538
Pensjoner	578 080	504 237	-73 842	550 095	623 750
Avskrivninger	336 561	338 685	2 124	369 638	369 638
Andre driftskostnader	900 487	920 875	20 388	1 005 560	991 660
<b>Sum driftskostnader</b>	<b>6 941 966</b>	<b>6 635 986</b>	<b>-305 980</b>	<b>7 261 169</b>	<b>7 598 426</b>
Finansinntekter	2 324	825	1 499	900	900
Finanskostnader	30 351	31 481	1 130	34 345	31 345
<b>Sum Finanskostnader</b>	<b>-28 027</b>	<b>-30 656</b>	<b>2 629</b>	<b>-33 445</b>	<b>-30 445</b>
<b>Resultat</b>	<b>-36 084</b>	<b>0</b>	<b>-36 084</b>	<b>0</b>	<b>-50 000</b>

# Resultat i november

ØKONOMI - måned			
(Alle beløp i 1000 kr)	Hittil i år		
	Regnskap	Budsjett	Avvik
Basisramme	390 965	380 306	10 659
ISF inntekter somatikk	174 955	168 256	6 699
ISF inntekter psykisk helsevern og TSB	9 702	10 142	-440
Gjestepasienter og USK	9 030	7 115	1 914
Polikliniske inntekter	27 164	18 814	8 350
Andre driftsinntekter	40 563	42 650	-2 086
<b>Sum driftsinntekter</b>	<b>652 379</b>	<b>627 284</b>	<b>25 096</b>
Varekostn knyttet til aktivitet	101 323	83 835	-17 488
Konserniinterne gjestepasientkostnader	40 663	41 216	553
Innleie	5 168	7 145	1 976
Lønns- og personalkostnader	346 860	329 790	-17 070
Pensjoner	52 792	45 845	-6 947
Avskrivninger	30 582	30 950	368
Andre driftskostnader	79 270	85 724	6 454
<b>Sum driftskostnader</b>	<b>656 658</b>	<b>624 505</b>	<b>-32 153</b>
Finansinntekter	140	75	65
Finanskostnader	2 976	2 854	-122
<b>Sum Finanskostnader</b>	<b>2 836</b>	<b>2 779</b>	<b>-57</b>
<b>Resultat</b>	<b>-7 115</b>	<b>0</b>	<b>-7 115</b>

# Resultat i oktober

ØKONOMI - måned			
(Alle beløp i 1000 kr)	Hittil i år		
	Regnskap	Budsjett	Avvik
Basisramme	381 172	370 513	10 659
ISF inntekter somatikk	164 516	170 438	-5 923
ISF inntekter psykisk helsevern og TSB	8 997	9 942	-944
Gjestepasienter og USK	8 521	7 114	1 407
Polikliniske inntekter	21 755	19 853	1 902
Andre driftsinntekter	39 366	43 401	-4 035
<b>Sum driftsinntekter</b>	<b>624 326</b>	<b>621 260</b>	<b>3 066</b>
Varekostn knyttet til aktivitet	96 053	83 694	-12 359
Konserninterne gjestepasientkostnader	45 539	40 595	-4 944
Innleie	4 815	7 145	2 330
Lønns- og personalkostnader	340 073	325 452	-14 621
Pensjoner	52 508	45 809	-6 700
Avskrivninger	30 882	30 935	53
Andre driftskostnader	81 757	84 893	3 136
<b>Sum driftskostnader</b>	<b>651 627</b>	<b>618 522</b>	<b>-33 105</b>
Finansinntekter	155	75	80
Finanskostnader	2 928	2 814	-114
<b>Sum Finanskostnader</b>	<b>2 773</b>	<b>2 739</b>	<b>-34</b>
<b>Resultat</b>	<b>-30 073</b>	<b>0</b>	<b>-30 073</b>

# Status per november – nivå 2

Klinikknivå	1. tertial	2.tertial	September	Oktober	November	Korona effekter	Uten korona
Administrerende direktør med staber	-2 551 670	4 775 719	-3 832 525	-778 754	3 217 054	3 986 000	4 815 824
Divisjon FM (Facility Management)	1 554 088	-17 659 752	-68 740	-1 194 738	1 824 845	29 312 000	13 767 703
Klinikk for kirurgi	-41 087 378	-48 494 642	-5 312 475	-11 840 380	-18 089 161	91 321 000	-33 503 035
Klinikk for medisin	-30 395 133	-42 516 969	-13 005 352	-11 449 893	-9 016 116	70 941 000	-35 442 463
Klinikk for kvinne-barn	-19 907 868	-12 847 110	1 339 850	-4 125 996	-3 977 741	19 335 000	-20 183 865
Kreftavdelingen	-1 446 303	4 388 081	2 104 121	-3 574 149	697 810	5 564 000	7 733 559
Avdeling for bildediagnostikk	711 690	-2 197 534	-870 365	-1 254 711	-175 631	2 447 000	-1 339 551
Senter for laboratorimedisin	4 032 472	-2 457 066	-3 875 042	268 396	2 693 802	8 322 000	8 984 561
Klinikk for akuttmedisin	-3 188 603	-3 266 961	-1 702 944	-1 181 127	-1 338 189	11 460 000	782 176
Klinikk for psykisk helsevern og rusbehandling	-16 166 969	-21 081 339	-1 965 572	-5 430 033	-1 839 751	11 439 000	-35 044 664
Felles	72 747 083	176 985 040	28 363 401	10 488 396	18 887 078	-226 044 000	81 426 998
<b>Totalsum</b>	<b>-35 698 592</b>	<b>35 627 467</b>	<b>1 174 357</b>	<b>-30 072 989</b>	<b>-7 116 000</b>	<b>28 083 000</b>	<b>-8 002 757</b>

Resultater i oktober og november gir et dårlig bilde av faktiske økonomiske avvik pga. høye merkostnader til bemanning som ikke direkte er henført til behandling av covid-pasienter men er en konsekvens av den høye tilstrømningen av andre pasienter til sykehuset og et høyt sykefravær.

## ISF-produktivitet somatikk hittil i år 2020 og 2021

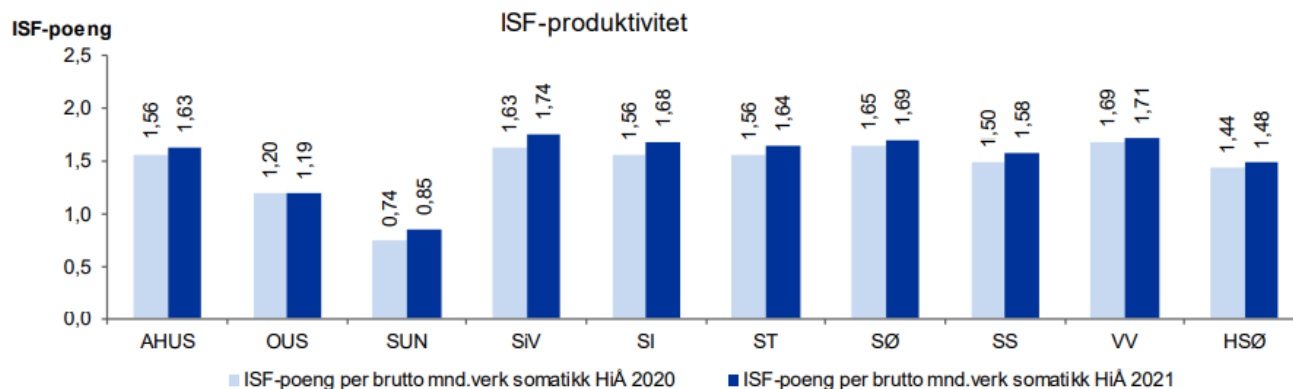

ISF-produktivitet	Aktivitet utført i eget foretak HiÅ 2021	Aktivitet utført i eget foretak HiÅ 2020	Brutto mnd.verk somatikk gjennomsnitt HiÅ 2021	Brutto mnd.verk somatikk gjennomsnitt HiÅ 2020	ISF-poeng per brutto mnd.verk somatikk HiÅ 2021	ISF-poeng per brutto mnd.verk somatikk HiÅ 2020
Akershus universitetssykehus HF	106 645	95 570	5 951	5 554	1,63	1,56
Oslo universitetssykehus HF	213 435	210 345	16 287	15 962	1,19	1,20
Sunnaas sykehus HF	5 509	4 759	589	584	0,85	0,74
Sykehuset i Vestfold HF	54 646	50 091	2 848	2 796	1,74	1,63
Sykehuset Innlandet HF	82 170	75 472	4 439	4 387	1,68	1,56
Sykehuset Telemark HF	39 030	36 576	2 167	2 126	1,64	1,56
Sykehuset Østfold HF	70 262	65 637	3 778	3 614	1,69	1,65
Sørlandet sykehus HF	68 818	64 170	3 967	3 899	1,58	1,50
Vestre Viken HF	100 809	96 979	5 364	5 228	1,71	1,69
Helse Sør-Øst Foretaksgruppen	741 324	699 599	45 389	44 152	1,48	1,44

# Utvikling bemanning

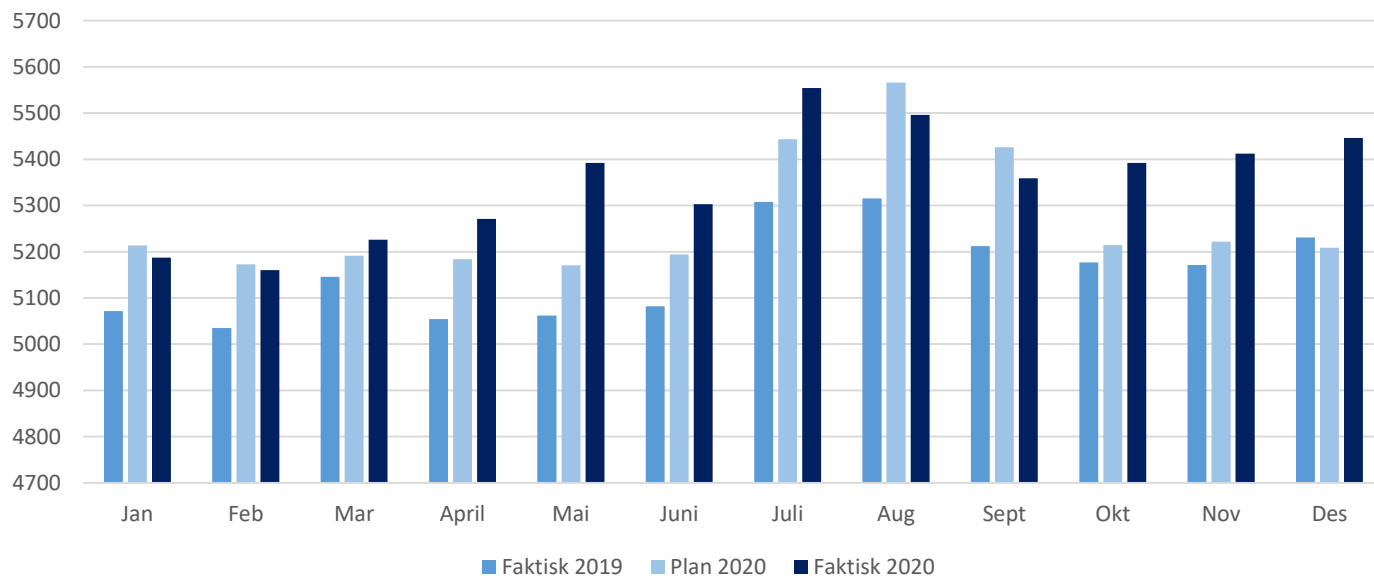

# Utvikling bemanning

Brutto månedsverk	November 2021				Hittil i år per nov (snitt)				HiÅ 2020 - 2021 per nov		Totalt antall ansatte per nov (snitt)
	Faktisk	Budsjett	Avvik	Avvik i prosent	Faktisk	Budsjett	Avvik	Avvik i prosent	Endring	Endring i prosent	
Akershus universitetssykehus HF	8 494	8 034	460	5,7 %	8 383	8 209	174	2,1 %	458	5,8%	10 962
Oslo universitetssykehus HF	20 175	19 902	273	1,4 %	20 123	19 926	198	1,0 %	392	2,0%	21 969
Sunnaas sykehus HF	573	565	8	1,3 %	589	571	19	3,3 %	5	0,8%	767
Sykehusapotekene HF	779	780	- 1	-0,1 %	771	777	- 6	-0,8 %	- 4	-0,5%	913
Sykehuset i Vestfold HF	4 303	4 215	88	2,1 %	4 274	4 269	5	0,1 %	89	2,1%	5 382
Sykehuset Innlandet HF	6 870	6 655	215	3,2 %	6 857	6 716	142	2,1 %	64	0,9%	8 782
Sykehuset Telemark HF	3 090	2 989	101	3,4 %	3 102	3 013	89	2,9 %	47	1,5%	3 884
<b>Sykehuset Østfold HF</b>	<b>5 492</b>	<b>5 272</b>	<b>220</b>	<b>4,2 %</b>	<b>5 504</b>	<b>5 321</b>	<b>183</b>	<b>3,4 %</b>	<b>163</b>	<b>3,0%</b>	<b>6 977</b>
Sykehuspartner HF	1 704	1 712	- 8	-0,5 %	1 660	1 674	- 14	-0,8 %	94	6,0%	1 676
Sørlandet sykehus HF	5 871	5 696	176	3,1 %	5 908	5 769	139	2,4 %	87	1,5%	7 385
Vestre Viken HF	7 824	7 633	191	2,5 %	7 791	7 715	76	1,0 %	163	2,1%	9 887
Helse Sør-Øst RHF	189	198	- 9	-4,6 %	190	198	- 8	-4,0 %	5	2,9%	200
Helse Sør-Øst Foretaksgruppen	65 365	63 651	1 715	2,7 %	65 154	64 158	996	1,6 %	1 563	2,5%	78 783



# Utvikling sykefravær (fra GAT)

