

Pasientforløp autismespekterforstyrrelser. Avdeling for barne- og ungdomspsykiatri og barnehabilitering

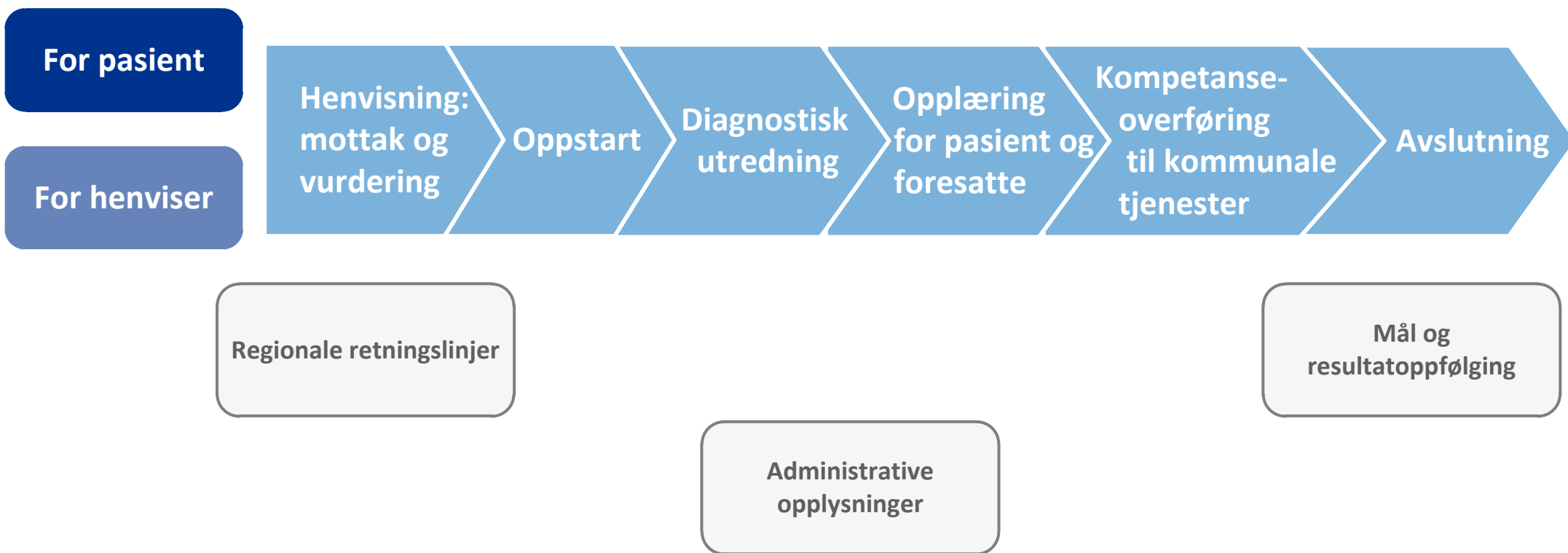

Pasientforløp autismespekterforstyrrelser. Avdeling for barne- og ungdomspsykiatri og barnehabilitering

For pasient og foresatte

Om utredning, diagnosesetting, opplæring og kompetanseoverføring ved autismespekterforstyrrelser hos barn og unge.
Hvilket tilbud har Sykehuset Østfold?

NevSom

Nasjonalt kompetansesenter for nevroutviklingsforstyrrelser og hypersomnier
– ADHD, autisme, Tourettes syndrom og hypersomnier

 Autismeforeningen
I NORGE

Videofilm
om autisme



Helsebiblioteket

Pasientforløp autismespekterforstyrrelser. Avdeling for barne- og ungdomspsykiatri og barnehabilitering

For henviser

Når henvises til HABU og når til BUP?

Barn med vansker innenfor autismespektret og tydelig tegn på forsinket utvikling henvises til HABU. Barn under skolealder henvises som hovedregel til HABU, da utviklings-/kognitivt nivå kan være vanskelig å stadfeste før skolealder.

[Henvisningsskjema HABU](#)

Barn/ungdom henvises til BUP hvis det er mistanke om autismespekterforstyrrelse, og det ikke foreligger forsinket utvikling.

[Henvisningsskjema BUP](#)

Se neste side



Henvisningen bør inneholde følgende informasjon:

- Vurdering av sannsynlighet for en autismespekterforstyrrelse. Beskrivelse av barnets samspillsferdigheter og atferd:
 - Når det gjelder blikk, språk, gester og kroppsspråk: hvordan fremstår barnet?
 - Hvordan fremstår barnet/ungdom i lek/samvær med andre?
 - Har barnet/ungdommen annen påfallende atferd? (ritualer, særinteresser etc)
- Relevante medisinske opplysninger/anamnese

Helsebiblioteket: retningslinjer for autismespekterforstyrrelser

Autismeforeningen

**Nasjonalt kompetansesenter
NEVSOM**

Pasientforløp autismespekterforstyrrelser. Avdeling for barne- og ungdomspsykiatri og barnehabilitering

Til henviser: når henvises til HABU og når til BUP?

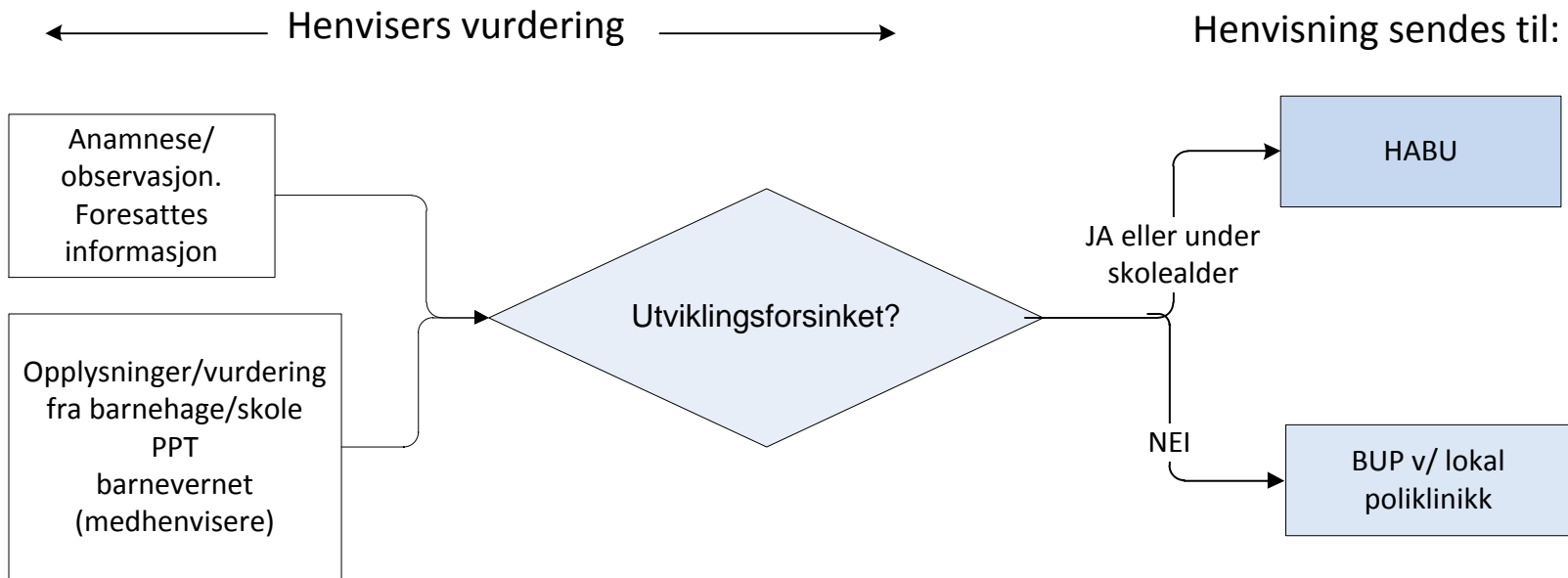

Pasientforløp autismespekterforstyrrelser. Avdeling for barne- og ungdomspsykiatri og barnehabilitering

Henvisning: mottak og vurdering

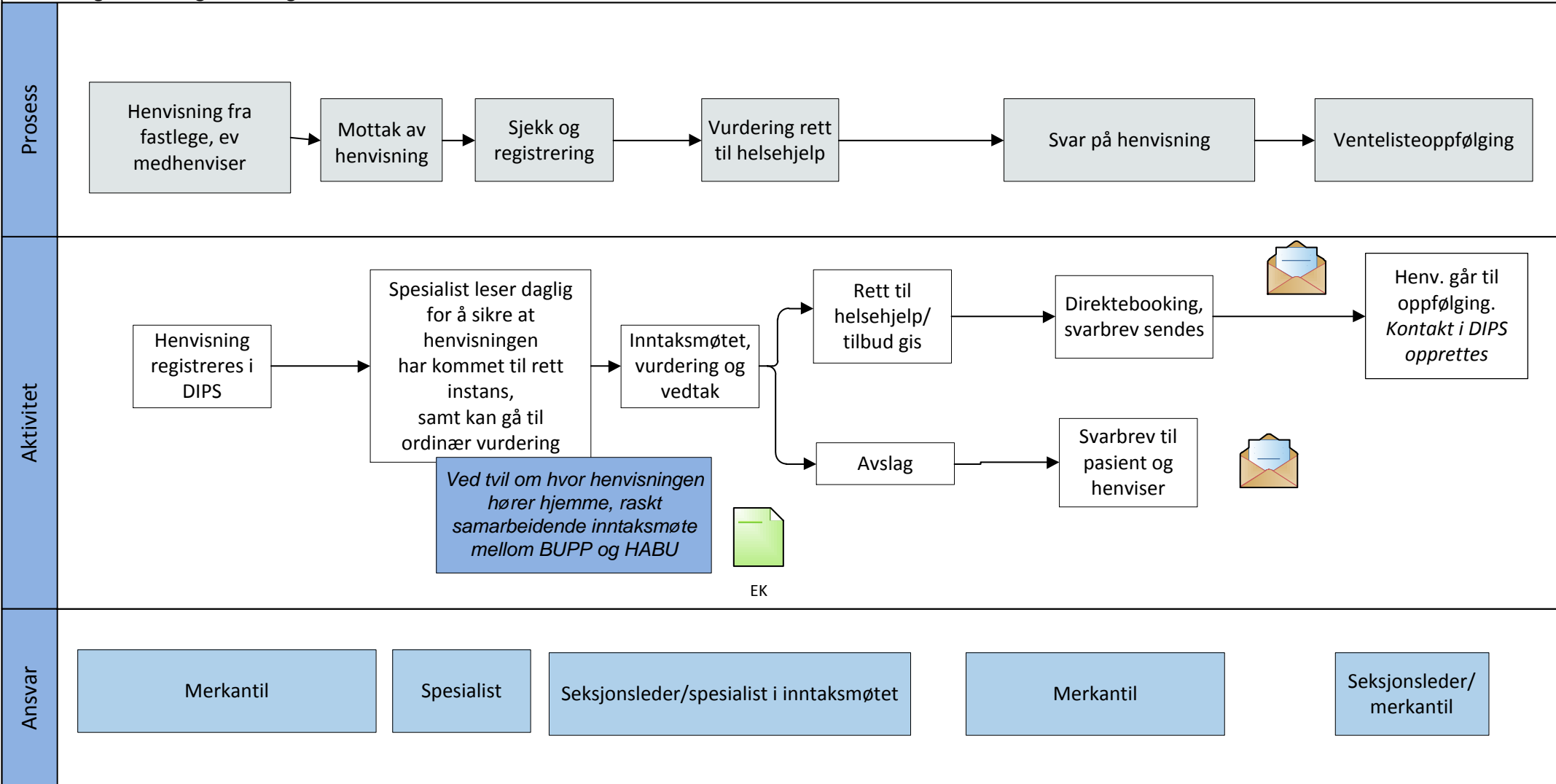

Pasientforløp autismespekterforstyrrelser. Avdeling for barne- og ungdomspsykiatri og barnehabilitering

Oppstart

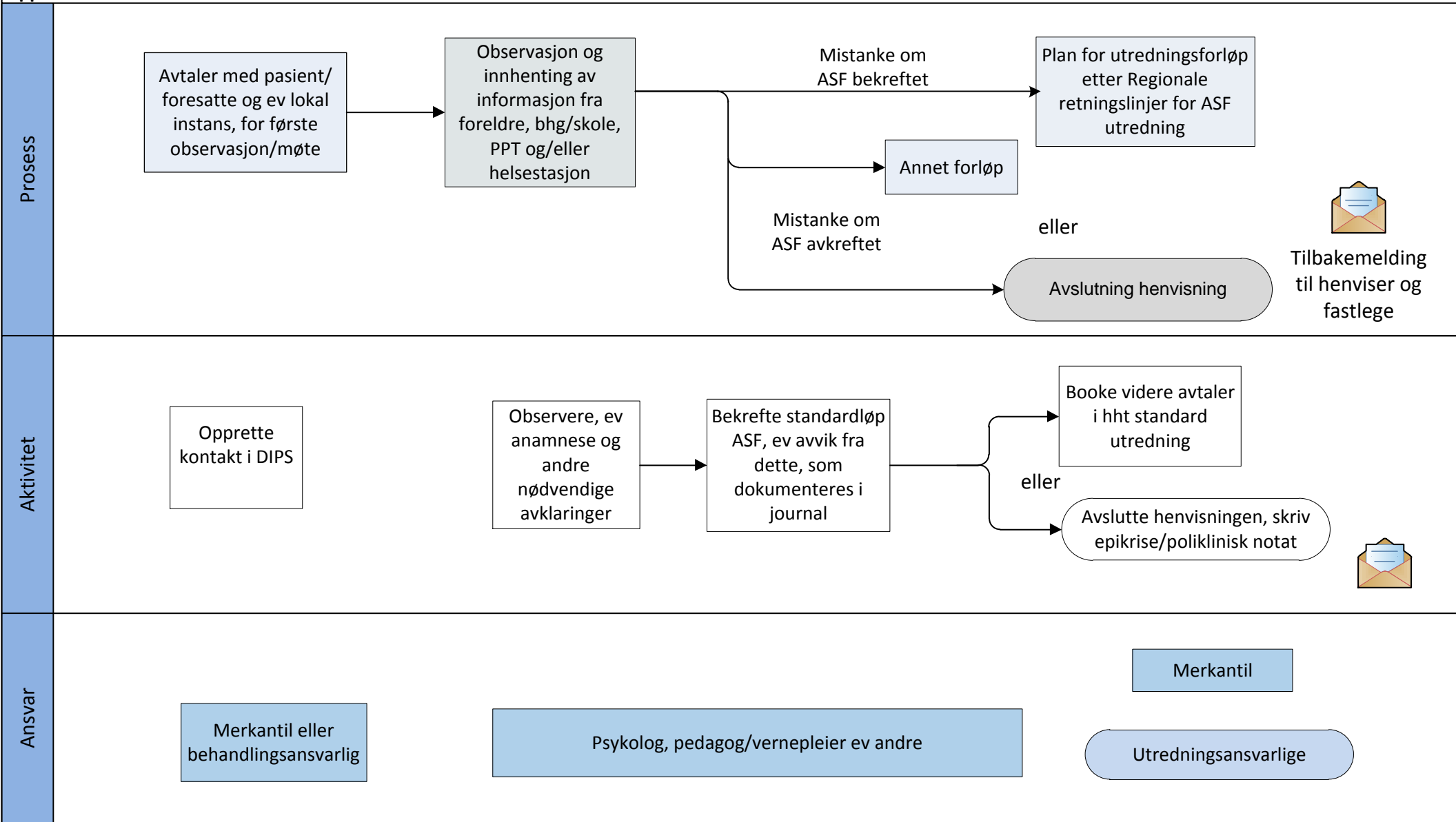

Pasientforløp autismespekterforstyrrelser. Avdeling for barne- og ungdomspsykiatri og barnehabilitering

Diagnostisk utredning

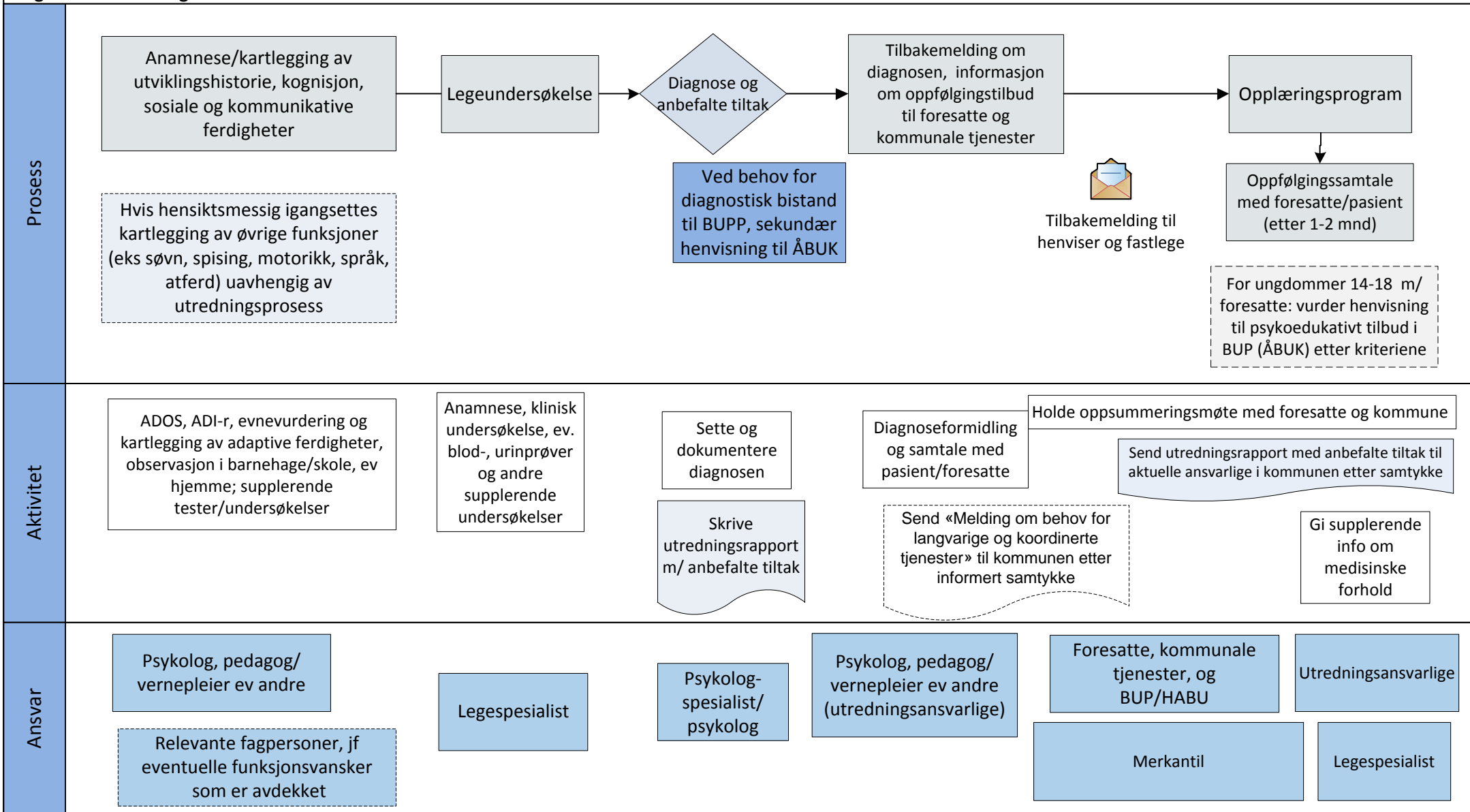

Pasientforløp autismespekterforstyrrelser. Avdeling for barne- og ungdomspsykiatri og barnehabilitering

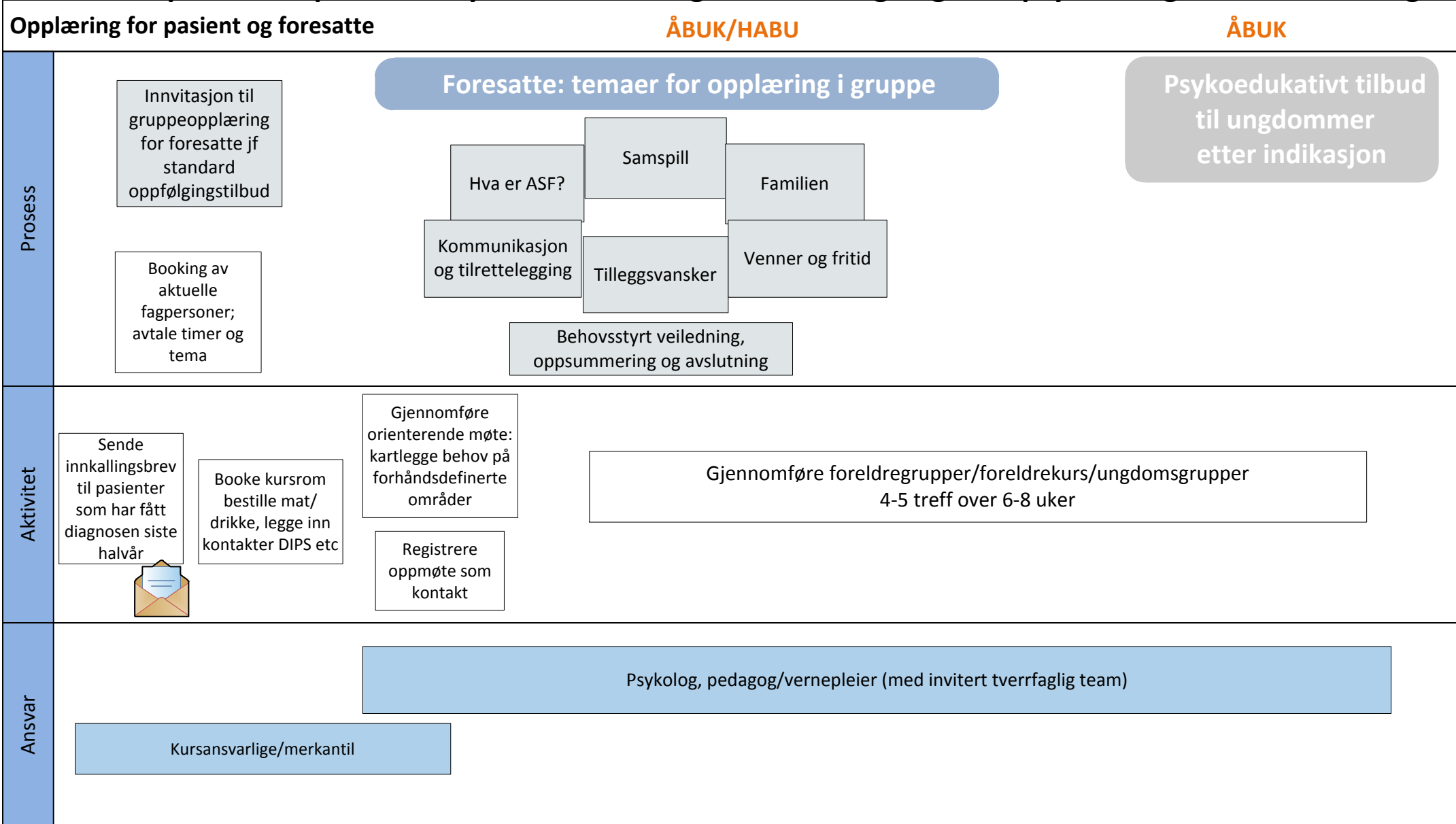

Pasientforløp autismespekterforstyrrelser. Avdeling for barne- og ungdomspsykiatri og barnehabilitering

Kompetanseoverføring til kommunale tjenester

ÅBUK/HABU

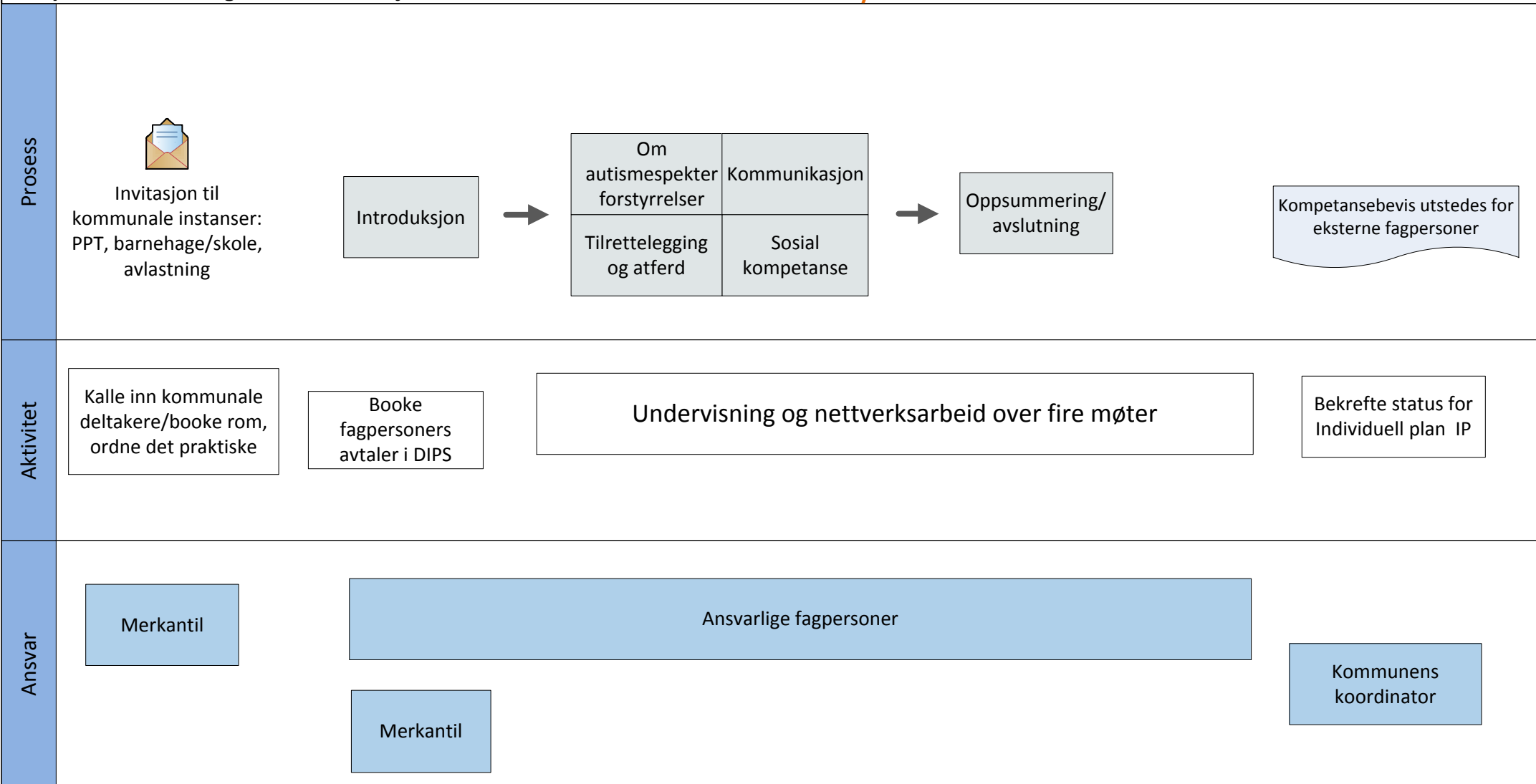

Pasientforløp autismespekterforstyrrelser. Avdeling for barne- og ungdomspsykiatri og barnehabilitering

Avslutning

Prosess	<div data-bbox="212 379 564 491" style="border: 1px solid gray; padding: 5px; display: inline-block; margin-right: 20px;">Oppfølgingsamtale med foresatte 1-2 måneder etter diagnosen er stilt</div> <div data-bbox="660 379 1193 478" style="border: 1px solid gray; padding: 5px; display: inline-block; margin-right: 20px;">Identifisering av flere behov som krever oppfølging av kommunen</div> <div data-bbox="1357 379 1619 504" style="border: 1px solid gray; padding: 5px; display: inline-block;">Epikrise</div>
Aktivitet	<div data-bbox="230 715 640 831" style="border: 1px solid gray; padding: 5px; display: inline-block; margin-right: 20px;">Bekreftede avslutning og behov for ny henvisning ved nytt behov</div> <div data-bbox="1189 695 1749 813" style="border: 1px solid gray; padding: 5px; display: inline-block; margin-right: 20px;">Send Epikrise med dokumentasjon på gjennomført opplæring, innen syv dager</div> <div data-bbox="1444 815 1534 895" style="text-align: center;"></div>
Ansvar	<div data-bbox="235 1078 557 1193" style="border: 1px solid gray; padding: 5px; display: inline-block; margin-right: 20px;">Utredningsansvarlig</div> <div data-bbox="759 1078 1095 1193" style="border: 1px solid gray; padding: 5px; display: inline-block; margin-right: 20px;">Kommunens koordinator</div> <div data-bbox="1335 1078 1655 1193" style="border: 1px solid gray; padding: 5px; display: inline-block;">Utredningsansvarlig</div>

Pasientforløp autismespekterforstyrrelser. Avdeling for barne- og ungdomspsykiatri og barnehabilitering

Mål og resultatoppfølging

- Deltakerne vurderer foreldregruppene som nyttige
- Rehenvisningsfrekvens etter utredning/kompetansetilbudet er redusert med 30 %
- Antall forespørsler fra kommunale instanser om generell veiledning redusert med 30%
- Alle foreldre får tilbud om en oppfølgingsamtale én til to måneder etter oppsummeringsmøtet
- Gjennomsnittsalder ved henvisning senkes

Pasientforløp autismespekterforstyrrelser. Avdeling for barne- og ungdomspsykiatri og barnehabilitering

Administrative opplysninger

Prosesseier: spesialpedagog Linda Amundsen

Arbeidsgruppen: spesialpedagog Linda Amundsen; spesialrådgiver Polly Robertson;
organisasjonspyskolog Rachel Lørum; seksjonsleder Wenche Ellefsen; seksjonsleder Elin Martinsen
avdelingssjef Bjørn Dønheim

Referansegruppe: seksjonsledergruppen i BUP/HABU

Diagnosekode: F84.0, F84.1, F84.5, F84.9